



# GUÍA DE EMPLEO

## ÍNDICE

<b>1. GARANTÍA JUVENIL</b>	<b>3</b>
<b>2. NUEVO PORTAL DE EMPLEO</b>	<b>6</b>
<b>3. SEPE (SERVICIO PÚBLICO DE EMPLEO)</b>	<b>7</b>
<b>4. PORTAL DE EMPLEO DE LA COMUNIDAD DE MADRID</b>	<b>8</b>
<b>5. AGENCIAS PARA EL EMPLEO DEL AYUNTAMIENTO DE MADRID</b>	<b>12</b>
<b>6. AGENCIAS DE COLOCACIÓN</b>	<b>14</b>
<b>7. EMPRESAS DE TRABAJO TEMPORAL</b>	<b>24</b>
<b>8. EMPLEO WEB</b>	<b>29</b>
<b>9. MONITORES-EDUCADORES</b>	<b>34</b>
<b>10. CENTROS DE OCIO</b>	<b>41</b>
<b>11. RESTAURANTES, TIENDAS, SUPERMERCADOS</b>	<b>43</b>
<b>12. SOCORRISMO: FORMACIÓN Y EMPLEO</b>	<b>46</b>
<b>13. AYUDA A DOMICILIO</b>	<b>50</b>
<b>14. EMPRESAS DE LIMPIEZA</b>	<b>52</b>
<b>15. AGENCIAS Y PRODUCTORAS</b>	<b>54</b>
<b>16. INDUSTRIA TEXTIL</b>	<b>57</b>
<b>17. EMPLEO PÚBLICO</b>	<b>65</b>
<b>18. EMPLEO PÚBLICO EN EUROPA</b>	<b>68</b>

*Esta guía se ha actualizado en enero de 2016, estará en continuo cambio y se irán modificando e incluyendo los datos de recursos y entidades que quieran estar incluidas. Para cualquier notificación de sugerencia o errores, pueden mandar un mail a [oijszona5@madrid.es](mailto:oijszona5@madrid.es)*

## 1. GARANTÍA JUVENIL



### ¿QUÉ ES LA GARANTÍA JUVENIL?

La Garantía Juvenil es una iniciativa europea que pretende facilitar el acceso de los jóvenes al mercado de trabajo. En España se enmarca en la estrategia de Emprendimiento Joven aprobada en febrero de 2013 por el Ministerio de Empleo y Seguridad Social. La Recomendación sobre la Garantía Juvenil establece que los jóvenes puedan recibir una oferta de empleo, de educación o formación tras haber finalizado sus estudios o quedar desempleados.

### ¿QUIÉNES PUEDEN SER BENEFICIARIOS?

Tener nacionalidad española o ser ciudadanos de la Unión o de los Estados parte del Acuerdo Económico Europeo o Suiza que se encuentren en España en ejercicio de la libre circulación y residencia. También podrán inscribirse los extranjeros titulares de una autorización para residir en territorio español que habilite para trabajar.

Estar empadronado en cualquier localidad del territorio nacional español.

Tener más de 16 años y menos de 30 en el momento de solicitar la inscripción en el Fichero del Sistema Nacional de Garantía Juvenil.

No haber trabajado en los 30 días naturales anteriores a la fecha de presentación de la solicitud.

No haber recibido acciones educativas que conlleven más de 40 horas mensuales en los 90 días naturales anteriores a la fecha de presentación de la solicitud.

No haber recibido acciones formativas que conlleven más de 40 horas mensuales en los 30 días naturales anteriores a la fecha de presentación de la solicitud.

Presentar una declaración expresa de tener interés en participar en el Sistema Nacional de Garantía Juvenil, adquiriendo un compromiso de participación activa en las actuaciones que se desarrollen en el marco de la Garantía Juvenil.

Para ser beneficiario de la Garantía Juvenil se deben cumplir los requisitos establecidos y acceder al fichero del Sistema de Garantía Juvenil para inscribirse.

○ **Acceso al registro con DNI electrónico o certificado**

La forma más sencilla y rápida de acceder al registro es a través de DNI electrónico, certificado electrónico reconocido u otros medios que se establezcan normativamente y que se habilitarán para su empleo por parte de las personas usuarias.

También las Cámaras de Comercio emiten el certificado digital. Para solicitarlo a través de ellas busca tu Cámara más cercana.

○ **Acceso de forma asistida**

En el caso de que no se disponga de DNI electrónico o Certificado Digital la solicitud de inscripción se puede realizar con la ayuda de personal especializado a través de:

- Oficina de las Cámaras de Comercio únicamente presentando el DNI. En estas oficinas se proporcionará al interesado de forma gratuita un Certificado Digital, que podrá utilizar también para futuras gestiones, y se podrá formalizar la solicitud de inscripción con el apoyo de personal cualificado.
- Centros y servicios de la Red SIJ (Servicios de Información Juvenil) únicamente presentando el DNI. En coordinación con INJUVE en estas oficinas se proporcionará al interesado el código de activación para el acceso al sistema a través de usuario y contraseña, y se podrá formalizar la solicitud de inscripción con el apoyo de personal cualificado.

○ **Acceso a través del Sistema Cl@ve**

Se trata de una plataforma común para la identificación, autenticación y firma electrónica, un sistema interoperable y horizontal que evita a las Administraciones Públicas tener que implementar y gestionar sus propios sistemas de identificación y firma, y a los ciudadanos tener que utilizar métodos de identificación diferentes para relacionarse electrónicamente con la Administración.

○ **Acceso con usuario y contraseña**

Los jóvenes interesados en iniciar la inscripción telemática que no dispongan de identificación electrónica podrán solicitar su usuario y contraseña cumplimentando el formulario y entregándolo en cualquiera de las oficinas de registro de la Administración General del Estado, de las comunidades autónomas o de las entidades establecidas en el artículo 38.4 de la Ley 30/1992.

Después de entregar el impreso, el interesado recibirá por correo electrónico la comunicación de su código de activación que deberá introducir en el enlace [Activar usuario](#) situado en la página de acceso al Sistema para obtener su contraseña.

○ **Otras formas de acceso**

La inscripción se debe de realizar por vía telemática en todos los casos con la excepción de aquellas personas que se encuentran en riesgo de exclusión social que cuenten con el certificado que lo acredite y/o discapacidad reconocida. Estas personas se podrán inscribir mediante la presentación del formulario en las oficinas de registro de la Administración General del Estado y de las comunidades autónomas y de las Entidades establecidas en el artículo 38.4 de la Ley 30/1992.

○ **Usuarios registrados**

Una vez que el interesado se ha dado de alta en el sistema podrá recibir ofertas del catálogo de actuaciones que se recogen en el Plan de Implantación de la Garantía Juvenil y/o en la Estrategia de Emprendimiento y Empleo Joven a través de su Comunidad Autónoma, la Administración General del Estado, las entidades que colaboran en la gestión del Fondo Social Europeo o de las empresas que deseen aplicarse alguno de los incentivos previstos en la normativa vigente para la contratación de jóvenes.

## MÁS INFORMACIÓN:

- Teléfono 060 (opción 3)
- [info.garantiajuvenil@meys.es](mailto:info.garantiajuvenil@meys.es)
- <http://www.empleo.gob.es>
- Vídeo explicativo sobre la Garantía Juvenil:  
<http://www.empleo.gob.es/es/garantiajuvenil/video.html>
- Estrategia de Emprendimiento y Empleo Joven  
[www.empleo.gob.es/ficheros/garantiajuvenil/documentos/EEEJ\\_Documento.pdf](http://www.empleo.gob.es/ficheros/garantiajuvenil/documentos/EEEJ_Documento.pdf)

## 2. NUEVO PORTAL DE EMPLEO



The screenshot shows the homepage of the 'portal de empleo empleate' website. At the top, there are logos for the Spanish Government and the Ministry of Employment and Social Security, along with the 'portal de empleo empleate' logo. Below these are navigation links: 'Busco trabajo', 'Ofrezco trabajo', 'Crea tu empleo', and 'Acceder'. The main banner features a background image of a desk with papers and a hand pointing at a document. The text on the banner reads: '¿Estudiar FP II, CICLO DE GRADO SUPERIOR? Hay 1.029 ofertas que requieren Ingeniería / Calidad / Ciencias'. Below this text is a blue button that says '¡REGÍSTRATE AHORA!' and a smaller text 'Te llevará un minuto'. To the right of the button are social media icons for Facebook, LinkedIn, and Twitter. Below the banner is a search bar with the placeholder text '¿Qué trabajo buscas? Escribe aquí tu búsqueda, ej.: Mozo de almacén, Madrid' and a blue 'BUSCAR' button. To the left of the search bar is a blue circle containing the text '17.615 Ofertas'. Below the search bar, the text 'Trabajos más demandados...' is visible.

<https://empleate.gob.es/empleo/#/>

### 3. SEPE (SERVICIO PÚBLICO DE EMPLEO ESTATAL)



El Servicio Público de Empleo Estatal (SEPE) es un organismo autónomo adscrito al Ministerio de Empleo y Seguridad Social. El SEPE, junto con los Servicios Públicos de Empleo de las Comunidades Autónomas, forma el Sistema Nacional de Empleo. Este sistema asume las funciones del extinto Instituto Nacional de Empleo (INEM) desde 2003. Desde esta estructura estatal se promueven, diseñan y desarrollan medidas y acciones para el empleo, cuya ejecución es descentralizada, ajustada a las diferentes realidades territoriales.

#### **Servicios Centrales del Servicio Público de Empleo Estatal**

C/ Condesa de Venadito, 9

28027 – Madrid

TEL: 915 859 888

[www.sepe.es](http://www.sepe.es)

#### **Atención telefónica:**

901 119 999

Localizador de oficinas: Servicio 24 horas

Solicitud de certificados de prestaciones: Horario de lunes a viernes de 9:00 a 14:00

Servicio de prestaciones: Horario de Lunes a Viernes de 9:00 a 14:00

Ayuda al retorno voluntario servicio 24 horas

Información sobre tu primer trabajo Eures o el reconocimiento oficial de la experiencia profesional: Horario de Lunes a Viernes de 9:00 a 14:00

Ayuda para navegar o realizar trámites en la web: Horario de Lunes a Viernes de 9:00 a 14:00

## 4. PORTAL DE EMPLEO DE LA COMUNIDAD DE MADRID



The screenshot shows the homepage of the Madrid Employment Portal. At the top, there is a search bar and navigation tabs for 'TRABAJADOR', 'EMPRESA', 'AGENTES COLABORADORES', and 'OFICINA ELECTRÓNICA'. The main banner features the text 'Portal de Empleo de la Comunidad de Madrid' and a photo of a chef. Below the banner, there are several sections: 'PORTAL DE INTERMEDIACIÓN' with links for 'Trabajador' and 'Empresa'; 'ELIGE TU FORMACIÓN' with links for 'Cursos dirigidos prioritariamente a trabajadores desempleados' and 'Centros de Formación para el Empleo'; 'Noticias de actualidad' with a headline 'El paro baja en la Comunidad en 51.317 personas en el último año'; 'Ayudas para Autónomos'; 'activación EMPLEO'; '192 Ofertas de empleo'; 'EMPRESA: Selección de trabajadores'; 'Oferta de Empleo Público'; and 'Servicios de'.

### PUNTOS DE INFORMACIÓN Y ATENCIÓN AL CIUDADANO CONSEJERÍA DE EMPLEO, TURISMO Y CULTURA

C/ Vía Lusitana, 21  
TEL: 915 805 454 // 915 805 445 // 915 805 400  
Atención presencial: 9,00 a 14,00 horas

C/ Princesa, 5  
Atención presencial: 8,30 a 14,00 horas

[www.madrid.org/empleo](http://www.madrid.org/empleo)

### OFICINAS DE EMPLEO

La oficina de empleo es el instrumento organizativo básico desde donde se ofrecen los distintos servicios relacionados con el empleo. Es además el punto de encuentro entre empleadores y trabajadores que buscan empleo, mejora de la ocupabilidad de los trabajadores e incremento de la experiencia profesional. En la oficina de empleo conviven, además, dos administraciones, la estatal y la autonómica, con distintas competencias, con el fin de que el ciudadano pueda resolver, en el mismo lugar, todas las cuestiones relacionadas con el empleo:

- **La Dirección General de Empleo de la Comunidad de Madrid**, donde se gestiona la inscripción como demandante de empleo, imprescindible para solicitar y percibir prestaciones por desempleo, así como para acceder a todos los servicios y programas: servicios de orientación laboral, ofertas de empleo o cursos de formación para el empleo.
- **El Servicio Público de Empleo Estatal (SEPE)**, donde te informarán sobre todo lo relacionado con las prestaciones por desempleo.



<p><b><u>Águeda Díez</u></b>            Pza. Águeda Díez. 4            28019 Madrid            TEL: 914 719 898 / 914 719 822            Código postal asociado:            28025 / 28044 / 28054  <a href="mailto:o.e.carabanchel@madrid.org">o.e.carabanchel@madrid.org</a>  <a href="mailto:ofertasoeguedadiez@madrid.org">ofertasoeguedadiez@madrid.org</a></p>	<p><b><u>Argüelles</u></b>            C/ Evaristo San Miguel, 8            28008 Madrid            TEL: 915 943 021 / 915 943 141            Código postal asociado:            28008 /28010 / 28013/ 28015 /28023  <a href="mailto:o.e.arguelles@madrid.org">o.e.arguelles@madrid.org</a>  <a href="mailto:ofertasoearguelles@madrid.org">ofertasoearguelles@madrid.org</a></p>
<p><b><u>Aluche</u></b>            C/ Illescas, 189-191            28047 Madrid            TEL: 917 117 133 / 917 113 596            Código postal asociado:            28024 / 28047  <a href="mailto:o.e.aluche@madrid.org">o.e.aluche@madrid.org</a>  <a href="mailto:ofertasoecaluche@madrid.org">ofertasoecaluche@madrid.org</a></p>	<p><b><u>Atocha</u></b>            C/ Méndez Álvaro, 7            28012 Madrid            TEL: 914 686 099 / 914 686 863            Código postal asociado:            28007 / 28012 / 28014  <a href="mailto:o.e.atocha@madrid.org">o.e.atocha@madrid.org</a>  <a href="mailto:ofertasoeatocha@madrid.org">ofertasoeatocha@madrid.org</a></p>
<p><b><u>Barrio de la Concepción</u></b>            C/ Virgen del Puig, 5            28027 Madrid            TEL: 913 772 860 / 914 070 553            Código postal asociado:            28022 / 28027 / 28042  <a href="mailto:o.e.b.concepcion@madrid.org">o.e.b.concepcion@madrid.org</a>  <a href="mailto:ofertasoebarrionconcepcion@madrid.org">ofertasoebarrionconcepcion@madrid.org</a></p>	<p><b><u>Barrio del Pilar</u></b>            C/ Camino de Ganapanes, 33            28035 Madrid            TEL: 913 860 244 / 913 864 478            Código postal asociado:            28034 /28035 / 28048 / 28049  <a href="mailto:o.e.b.pilar@madrid.org">o.e.b.pilar@madrid.org</a>  <a href="mailto:ofertasoebpilar@madrid.org">ofertasoebpilar@madrid.org</a></p>
<p><b><u>Ciudad Lineal</u></b>            C/ Miguel Yuste, 21            28037 Madrid            TEL: 917 541 758 / 917 541 550            Código postal asociado:            28017 / 28037  <a href="mailto:o.e.ciudlineal@madrid.org">o.e.ciudlineal@madrid.org</a>  <a href="mailto:ofertasoeciudadlineal@madrid.org">ofertasoeciudadlineal@madrid.org</a></p>	<p><b><u>Estrecho Azca</u></b>            C/ Pablo Ruiz Picasso, s/n            28020 Madrid            TEL: 915 569 001 / 915 569 228            Código postal asociado:            28020 / 28029 / 28039 / 28040 / 28046  <a href="mailto:o.e.estrecho@madrid.org">o.e.estrecho@madrid.org</a>  <a href="mailto:ofertas.azca@madrid.org">ofertas.azca@madrid.org</a></p>
<p><b><u>Goya</u></b>            C/ Gral. Pardiñas, 5            28001 Madrid            TEL: 915 754 800 / 915 750 338            Código postal asociado:            28001 / 28003 / 28004 / 28006 / 28009  <a href="mailto:o.e.goya@madrid.org">o.e.goya@madrid.org</a>  <a href="mailto:ofertasoegoya@madrid.org">ofertasoegoya@madrid.org</a></p>	<p><b><u>Legazpi</u></b>            Pº de las Acacias, 23            28005 Madrid            TEL: 915 170 298 / 915 174 370            Código postal asociado:            28005 / 28045  <a href="mailto:o.e.legazpi@madrid.org">o.e.legazpi@madrid.org</a>  <a href="mailto:ofertasoelegazpi@madrid.org">ofertasoelegazpi@madrid.org</a></p>

<p><b><u>Moratalaz</u></b>  C/ Hacienda de Pavones, s/n  28030 Madrid  TEL: 913 710 303 / 913 050 514  Código postal asociado: 28030 / 28032 / 28052; 28520/ 28521 / 28522 / 28523 / 28529  <a href="mailto:o.e.moratalaz@madrid.org">o.e.moratalaz@madrid.org</a>  <a href="mailto:ofertasoemoratalaz@madrid.org">ofertasoemoratalaz@madrid.org</a></p>	<p><b><u>Nueva Numancia</u></b>  C/ Pico de Almanzor, 6  28038 Madrid  TEL: 915 016 802 / 915 016 717  Código postal asociado:  28038 / 28018* (compartido)  <a href="mailto:o.e.nuevanumancia@madrid.org">o.e.nuevanumancia@madrid.org</a>  <a href="mailto:ofertasoenuenanumancia@madrid.org">ofertasoenuenanumancia@madrid.org</a></p>
<p><b><u>Prosperidad</u></b>  C/ Canillas, 104  28002 Madrid  TEL: 915 196 542 / 915 195 519  Código postal asociado:  28002 / 28028 / 28043  <a href="mailto:o.e.prosperidad@madrid.org">o.e.prosperidad@madrid.org</a>  <a href="mailto:ofertasoeprosperidad@madrid.org">ofertasoeprosperidad@madrid.org</a></p>	<p><b><u>Puerta del Ángel</u></b>  Gta. Puente de Segovia, 3  28011 Madrid  TEL: 914 636 775/914 635 566  Código postal asociado:  28011 / 28047* (compartido)  <a href="mailto:o.e.puertaangel@madrid.org">o.e.puertaangel@madrid.org</a>  <a href="mailto:ofertasoepuertadelangel@madrid.org">ofertasoepuertadelangel@madrid.org</a></p>
<p><b><u>San Isidro</u></b>  C/ Tejares, 2-4.  28019 Madrid  TEL: 914 722 511  Código postal asociado: 28019  <a href="mailto:o.e.sanisidro@madrid.org">o.e.sanisidro@madrid.org</a>  <a href="mailto:ofertasoesanisidro@madrid.org">ofertasoesanisidro@madrid.org</a></p>	<p><b><u>Sanchinarro</u></b>  Avda. Alcalde Conde de Moyalde, 23-27  28016 Madrid.  TEL: 913 441 342 / 913 441 344  Código postal asociado:  28016 / 28033 / 28036 / 28050 / 28055  <a href="mailto:o.e.santamarca@madrid.org">o.e.santamarca@madrid.org</a>  <a href="mailto:ofertasoesancharro@madrid.org">ofertasoesancharro@madrid.org</a></p>
<p><b><u>Sta. Eugenia</u></b>  Avda. Sta Eugenia, 14.  28031 Madrid  TEL: 913 052 431  Código postal asociado: 28018* (compartido)  28051 / 28053 / 28031  <a href="mailto:o.e.vallecas@madrid.org">o.e.vallecas@madrid.org</a>  <a href="mailto:ofertasoevallecas@madrid.org">ofertasoevallecas@madrid.org</a></p>	<p><b><u>Usera</u></b>  C/ San Antonio de Padua, 15.  28026 Madrid  TEL: 917 923 694  Código postal asociado:  28026 / 28041* (compartido)  <a href="mailto:o.e.usera@madrid.org">o.e.usera@madrid.org</a>  <a href="mailto:ofertasoemailer@madrid.org">ofertasoemailer@madrid.org</a></p>
<p><b><u>Villaverde</u></b>  C/ Salsipuedes, 7.  28021 Madrid  TEL: 917 972 227/917 972 254  Código postal asociado:  28041* (compartido) / 28021  <a href="mailto:o.e.villaverde@madrid.org">o.e.villaverde@madrid.org</a>  <a href="mailto:ofertasoevillaverde@madrid.org">ofertasoevillaverde@madrid.org</a></p>	

## Red de Centros de formación para el empleo de la Comunidad de Madrid

Estos centros dirigen sus acciones formativas a los trabajadores de la Comunidad de Madrid, prioritariamente desempleados, inscritos como demandantes de empleo. Ofrecen una formación especializada, con un alto contenido práctico, y que se integra además con un apoyo activo en la búsqueda y/o mejora de empleo.



Folleto cursos, programación 2015-2016:

<http://goo.gl/VXCygX>

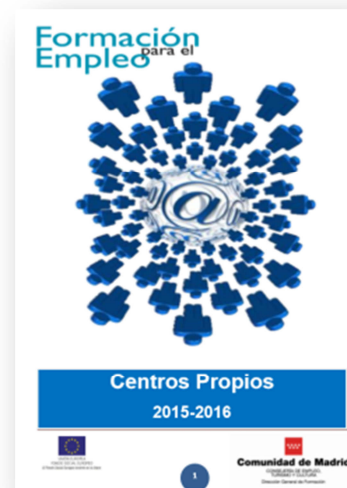

## 5. AGENCIAS PARA EL EMPLEO DEL AYUNTAMIENTO DE MADRID



La Agencia para el Empleo del Ayuntamiento de Madrid es **Agencia de Colocación autorizada (nº 1300000002)**. En coordinación con los Servicios Públicos de Empleo prestan a las personas desempleadas y empresas, un servicio gratuito, especializado y personalizado.

### ¿QUÉ OFRECEN?

- **Orientación laboral**, a través de asesoramiento o atención individual y seminarios profesionales. De este modo podrás avanzar en tu objetivo laboral, mejorar tus capacidades y aumentar tus posibilidades de inserción laboral.
- **Formación: Cursos gratuitos-certificados de profesionalidad**. La programación está abierta durante todo el año y abarca cursos de distintas especialidades: industria, construcción, medio ambiente, hostelería, turismo o nuevas tecnologías.
- **Bolsa de empleo**, los técnicos buscarán las ofertas que se adapten al perfil del candidato.
- **Autoempleo**, apoyando los proyectos a través de técnicos especializados ofreciendo información sobre ayudas y subvenciones y asesoramiento técnico cualificado.
- **Programas Mixtos de Formación y Empleo**: combinan el aprendizaje de una profesión con prácticas reales remuneradas, en actividades de utilidad pública o de interés general y social.

Pedir **cita previa** en el **010**

Horario: lunes a viernes de 8:30 a 14 horas.

### DOCUMENTACIÓN NECESARIA

Para la entrevista con el técnico de empleo y/o la inscripción en la Bolsa de Empleo (en ambos casos con cita previa) es necesario llevar la siguiente documentación:

DNI-NIE
Vida Laboral
Acreditación de formación reglada y complementaria
Permiso de conducir
Certificado de discapacidad
Curriculum vitae actualizado
Tarjeta de demanda o mejora de empleo

**AGENCIA DE ZONA ARGANZUELA**

- Ronda Toledo, 10
- TEL: 913 643 460
- azarganzuelae@madrid.es

**AGENCIA DE ZONA CARABANCHEL**

- C/ Cidro, 3
- TEL: 915 088 758
- azcarabanchelae@madrid.es

**AGENCIA DE ZONA BARAJAS**

- Avda. Cantabria, 6
- TEL: 917 412 190
- azbarajasae@madrid.es

**AGENCIA DE ZONA RETIRO**

- Avenida Ciudad de Barcelona, 162
- TEL: 915 133 085
- azretiroae@madrid.es

**AGENCIA DE ZONA TETUÁN**

- C/ Juan Pantoja, 2
- TEL: 915 336 559 // 915 359 313
- aztetuanae@madrid.es

**AGENCIA DE ZONA PUENTE DE VALLECAS**

- C/ Concejo de Teverga, 1
- TEL: 914 779 664
- azvallecasae@madrid.es

**AGENCIA DE ZONA VICÁLVARO**

- Avenida Daroca, 327
- TEL: 917 753 950
- azvicalvaroe@madrid.es

**AGENCIA DE ZONA VILLAVERDE**

- Avenida de Orovilla, 54
- TEL: 917 239 223
- azvillaverdeae@madrid.es

**CENTRO ESPECIALIZADO EN EL SECTOR ALIMENTARIO**

- C/ 40-Centro de Formación, salida 20 de la M-40
- TEL: 917 851 337 // 917 869 377

## 6. AGENCIAS DE COLOCACIÓN

### ¿Qué son?

- Las agencias de colocación son empresas privadas sin ánimo de lucro, que colaboran con los Servicios Públicos de Empleo en la política de colocación, ya sea en el ámbito nacional o regional.

### ¿Qué hacen?

- Las agencias de colocación tienen dos objetivos primordiales:
  - Ayudar a las personas desempleadas a encontrar un trabajo
  - Ayudar a los empleadores a contratar a las personas más adecuadas para su empresa

### ¿Quiénes pueden acceder?

- Todas las personas desempleadas. Las agencias de colocación son una nueva vía en el mercado laboral para la búsqueda de trabajo.

### ¿Las agencias de colocación son iguales que las Empresas de Trabajo Temporal (ETT)?

- Las agencias de colocación colaboran con los servicios públicos de empleo como intermediadores, por lo que el trabajador firma el contrato directamente con la empresa contratante y nunca con la agencia de colocación.

<p><b><u>COCEMFE</u></b>                      C/ Eugenio Salazar, 2                      TEL: 917 443 600                      Mail: <a href="mailto:cocemfe@cocemfe.es">cocemfe@cocemfe.es</a>                      Web: <a href="http://www.cocemfe.es">www.cocemfe.es</a></p>	<p><b><u>FUNDACION INSTITUTO CIENCIAS DEL HOMBRE</u></b>                      C / Guzmán el Bueno, 4 Piso 2 Puerta D                      TEL: 915 598 893                      Mail: <a href="mailto:ich@ich.es">ich@ich.es</a>                      Web: <a href="http://www.ich.es">www.ich.es</a></p>
<p><b><u>CEAR COMISION ESPAÑOLA DE AYUDA AL REFUGIADO</u></b>                      Avda. General Perón, 32 Piso 2 Puerta D                      TEL: 915 980 535                      Mail: <a href="mailto:agc.cear@cear.es">agc.cear@cear.es</a>                      Web: <a href="http://www.cear.es">www.cear.es</a></p>	<p><b><u>FUNDACIÓN SECRETARIADO GITANO</u></b>                      C/ Ahijones                      TEL: 914 220 960                      Mail: <a href="mailto:fsg@gitanos.org">fsg@gitanos.org</a>                      Web: <a href="http://www.gitanos.org">www.gitanos.org</a></p>
<p><b><u>FSC INSERTA</u></b>                      C/ Comandante Azcarraga, 5                      TEL: 914 688 500                      Mail:  <a href="mailto:agenciacolocacion.fscinserta@fundaciononce.es">agenciacolocacion.fscinserta@fundaciononce.es</a>                      Web: <a href="http://www.fsc-inserta.es">www.fsc-inserta.es</a></p>	<p><b><u>RIGHT MANAGEMENT SPAIN S.L.U.</u></b>                      C/ Orense, 34 Piso 10                      TEL: 914 364 260                      Mail: <a href="mailto:rightiberia@right.com">rightiberia@right.com</a>                      Web: <a href="http://www.right.com">www.right.com</a></p>

<p><b><u>SALESIANOS INSPECTORÍA DE SAN JUAN BOSCO</u></b>  C/ Sto. Domingo Savio, 2  TEL: 913 683 104  Mail: <a href="mailto:agenciadecolocacion@domingosavio.com">agenciadecolocacion@domingosavio.com</a>  Web: <a href="http://www.salesianosdosa.com">www.salesianosdosa.com</a></p>	<p><b><u>AGENCIA PARA EL EMPLEO DE MADRID, AYUNTAMIENTO DE MADRID</u></b>  Pº de los Pontones, 10  TEL: 913 643 455  Mail: <a href="mailto:agenciadecolocacion@madrid.es">agenciadecolocacion@madrid.es</a>  Web: <a href="http://www.madrid.es">www.madrid.es</a></p>
<p><b><u>CÁMARA OFICIAL DE COMERCIO E INDUSTRIA DE MADRID</u></b>  C/ Ribera del Loira, 56 58  TEL: 9153 835 00  Mail: <a href="mailto:ana.desantiago@camaramadrid.es">ana.desantiago@camaramadrid.es</a>  Web: <a href="http://www.camaramadrid.es">www.camaramadrid.es</a></p>	<p><b><u>ASOCIACIÓN ESLABÓN, INICIATIVAS DE PROMOCIÓN DE EMPLEO</u></b>  C/ Ntra. Sra. De la Luz, 44  TEL: 915 255 569  Mail: <a href="mailto:agenciadecolocacion@eslabon.org">agenciadecolocacion@eslabon.org</a>  Web: <a href="http://www.eslabon.org">www.eslabon.org</a></p>
<p><b><u>ASALMA (AGRUPACIÓN DE SOCIEDADES LABORALES)</u></b>  C/ Jardines, 15  TEL: 915 221 533  Mail: <a href="mailto:agenciacolocacion@asalma.org">agenciacolocacion@asalma.org</a>  Web: <a href="http://www.asalma.org">www.asalma.org</a></p>	<p><b><u>PROMOCIONES Y SERVICIOS ENCARMA, S.L</u></b>  C/ valle de Tormes, 2 Puerta 126  Boadilla del Monte  TEL: 916 323 429  Mail: <a href="mailto:shsmadrid5@serhogarsystem.com">shsmadrid5@serhogarsystem.com</a>  Web: <a href="http://www.serhogarsystem.com/madrid5">www.serhogarsystem.com/madrid5</a></p>
<p><b><u>RESKILLING SL</u></b>  C/ La Basílica, 19 Piso 2-A  TEL: 915 550 146  Mail: <a href="mailto:mpizzuto@grupobl.com">mpizzuto@grupobl.com</a>  Web: <a href="http://www.reskilling.es">www.reskilling.es</a></p>	<p><b><u>FUNDACIÓN UNIVERSIA</u></b>  Avda. Cantabria, Edif. Arrecife  Boadilla del Monte  TEL: 912 895 747  Mail: <a href="mailto:fundacion@universia.net">fundacion@universia.net</a>  Web: <a href="http://www.fundacionuniversia.net">www.fundacionuniversia.net</a></p>
<p><b><u>FORMAD</u></b>  C/ Travesía de Téllez, 5  TEL: 915 510 601  Mail: <a href="mailto:acolocacion@formad.es">acolocacion@formad.es</a>  Web: <a href="http://www.formad.es">www.formad.es</a></p>	<p><b><u>AYUNTAMIENTO DE BOADILLA DEL MONTE</u></b>  C/ José Antonio, 42  Boadilla del Monte  TEL: 916 326 913  Mail: <a href="mailto:agcolocacion@aytoboadilla.com">agcolocacion@aytoboadilla.com</a>  Web: <a href="http://silbo.aytoboadilla.com">http://silbo.aytoboadilla.com</a></p>
<p><b><u>EMPESA Empresa Municipal Promoción Económica, S.A.</u></b>  C/ Fragua (Polig. Los Rosales), 1  Móstoles  TEL: 916 853 090  Mail: <a href="mailto:agenciadecolocacion@empesa.es">agenciadecolocacion@empesa.es</a>  Web: <a href="http://www.empesa.es">www.empesa.es</a></p>	<p><b><u>FUNDACIÓN ADECCO</u></b>  C/ Príncipe de Vergara, 37  TEL: 914 700 876  Mail: <a href="mailto:fundacion.adecco@adecco.com">fundacion.adecco@adecco.com</a>  Web: <a href="http://www.fundacionadecco.es">www.fundacionadecco.es</a></p>
<p><b><u>FUNDACIÓN TOMILLO</u></b>  C/ Serrano, 136  TEL: 914 762 864  Mail: <a href="mailto:agencia.colocacion@tomillo.org">agencia.colocacion@tomillo.org</a>  Web: <a href="http://www.tomillo.org">www.tomillo.org</a></p>	<p><b><u>TEMPOTEL ETT S.A.U</u></b>  C/ Hernani, 64  TEL: 699 301 893  Mail: <a href="mailto:tempotelseleccion@telefonica.es">tempotelseleccion@telefonica.es</a>  Web: <a href="http://www.tempoteltrabajotemporal.com">www.tempoteltrabajotemporal.com</a></p>

<p><b><u>GRADOMASTER</u></b>  C/ Fraguas, 2 B Piso 2 Puerta B  San Martín de Valdeiglesias  TEL: 918 676 560  Mail: <a href="mailto:agenciadecolocacion@gradomaster.com">agenciadecolocacion@gradomaster.com</a>  Web: <a href="http://www.gradomaster.com">www.gradomaster.com</a></p>	<p><b><u>FORMAJOB S.L</u></b>  C/ Siete Picos, 6  Leganés  TEL: 911 833 124  Mail: <a href="mailto:info@formajobs.com">info@formajobs.com</a>  Web: <a href="http://www.formajobs.com">www.formajobs.com</a></p>
<p><b><u>FUNDACION ATENEA GRUPO GID</u></b>  C/ Antonia Lancha, 50  TEL: 914 609 223  Mail: <a href="mailto:agenciacolocacion@ateneagrupo.org">agenciacolocacion@ateneagrupo.org</a>  Web: <a href="http://fundacionatenea.org">http://fundacionatenea.org</a></p>	<p><b><u>FORMACION Y EDUCACION INTEGRAL S.L.</u></b>  Avda. de las Ciudades, 10  Getafe  TEL: 916 652 354  Mail: <a href="mailto:agenciadecolocacion@formaeduca.com">agenciadecolocacion@formaeduca.com</a>  Web: <a href="http://www.formaeduca.com">www.formaeduca.com</a></p>
<p><b><u>FEDERACIÓN ESPAÑOLA ASOCIACIONES ESPINA BIFIDA E HIDROC</u></b>  C/ Pechuan, 14  TEL: 917 440 282  Mail: <a href="mailto:n.campon@febhi.org">n.campon@febhi.org</a>  Web: <a href="http://www.febhi.org">www.febhi.org</a></p>	<p><b><u>FAMMA-COCEMFE MADRID</u></b>  C/ Galileo, 69  TEL: 915 933 550  Mail: <a href="mailto:empleo@famma.org">empleo@famma.org</a>  Web: <a href="http://www.famma.org">www.famma.org</a></p>
<p><b><u>CENTRO EUROPEO DE ESTUDIOS PROFESIONALES S.L.</u></b>  Pº Extremadura, 33  TEL: 915 266 616  Mail: <a href="mailto:administracion@grupoceep.com">administracion@grupoceep.com</a>  Página Web: <a href="http://www.grupoceep.com">www.grupoceep.com</a></p>	<p><b><u>ASOCIACIÓN ERA PARA LA INTEGRACIÓN</u></b>  C/ Francisco de Rojas, 9 Piso 1º D  TEL: 915 943 539  Mail: <a href="mailto:info@asociacionera.org">info@asociacionera.org</a>  Web: <a href="http://www.asociacionera.org">www.asociacionera.org</a></p>
<p><b><u>CRIT INTERIM ESPAÑA ETT, S.L.</u></b>  Avda. De América, 10 Piso 1-B  TEL: 915 751 603  Mail: <a href="mailto:critinterimagenciadecolocacion@grupo-crit.com">critinterimagenciadecolocacion@grupo-crit.com</a>  Web: <a href="http://www.grupo-crit.com">www.grupo-crit.com</a></p>	<p><b><u>SAN ROMÁN ESCUELA DE ESTUDIOS SUPERIORES, S.L.</u></b>  C/ Montesa, 39  TEL: 914 232 323  Mail: <a href="mailto:agencia_colocacion@sanroman.com">agencia_colocacion@sanroman.com</a>  Web: <a href="http://www.sanroman.com">www.sanroman.com</a></p>
<p><b><u>FLEXIPLAN .S.A.EMPRESA DE TRABAJO TEMPORAL</u></b>  C/ Gobelias, 25  TEL: 916 310 800  Mail: <a href="mailto:lrivares@eulen.com">lrivares@eulen.com</a>  Web: <a href="http://www.eulen.com">www.eulen.com</a></p>	<p><b><u>RANDSTAD EMPLEO, ETT, S.A.</u></b>  Vía De los Poblados, 9 Piso 4)  TEL: 914 906 000  Mail: <a href="mailto:agencia.colocacion@randstad.es">agencia.colocacion@randstad.es</a>  Web: <a href="http://www.randstad.es">www.randstad.es</a></p>
<p><b><u>ARS OUTPLACEMENT, S.L</u></b>  C/ Velázquez, 126 2º-C  TEL: 914 585 867  Mail: <a href="mailto:info@arsoutplacement.com">info@arsoutplacement.com</a>  Web: <a href="http://www.arsoutplacement.com">www.arsoutplacement.com</a></p>	<p><b><u>CENTRO INICIATIVAS FORMACIÓN Y EMPLEO DE FUENLABRADA</u></b>  Avda. Provincias, 33  Fuenlabrada  TEL: 916 062 512  Mail: <a href="mailto:cife@cife.info">cife@cife.info</a>  Web: <a href="http://www.ayto-fuenlabrada.es">www.ayto-fuenlabrada.es</a></p>



<p><b><u>TEMPS MULTIWORK, S.L. ETT</u></b>  C/ Orense, 20 Piso 2 Puerta 13  TEL: 915 558 999  Mail: <a href="mailto:agenciadecolocacion@temps.es">agenciadecolocacion@temps.es</a>  Web: <a href="http://www.temps.es">www.temps.es</a></p>	<p><b><u>ADECCO TT SOCIEDAD ANÓNIMA</u></b>  Camino Cerro de los Gamos, 3  Pozuelo de Alarcón  TEL: 914 325 657  Mail: <a href="mailto:agencia@adecco.com">agencia@adecco.com</a>  Web: <a href="http://www.adecco.es">www.adecco.es</a></p>
<p><b><u>AYUNTAMIENTO DE ALCOBENDAS</u></b>  Plaza Mayor, 1  Alcobendas  TEL: 916 597 600  Mail: <a href="mailto:bolsaempleo@aytoalcobendas.org">bolsaempleo@aytoalcobendas.org</a>  Web: <a href="http://www.alcobendas.org">www.alcobendas.org</a></p>	<p><b><u>ASISTENCIA TÉCNICA TEMPORAL ETT, S.L</u></b>  C/ Goya, 71 piso 1  TEL: 915 770 788  Mail: <a href="mailto:a.garcia@tecnylabor.com">a.garcia@tecnylabor.com</a>  Web: <a href="http://www.tecnylabor.com">www.tecnylabor.com</a></p>
<p><b><u>FASTER IBÉRICA ETT, S.A</u></b>  C/ Orense, 11 B piso 2º-B  TEL: 915 556 062  Mail: <a href="mailto:formarparte@faster.es">formarparte@faster.es</a>  Web: <a href="http://www.faster.es">www.faster.es</a></p>	<p><b><u>ACCEM</u></b>  Plza. Sta. Mª Soledad Torres Acosta, 2  TEL: 915 327 478  Mail: <a href="mailto:asturias.empleo@accem.es">asturias.empleo@accem.es</a>  Web: <a href="http://www.accem.es">www.accem.es</a></p>
<p><b><u>ASOCIACION DE EMPRESARIOS DEL HENARES (AEDHE)</u></b>  Avda. Juan Carlos I, 13 Piso 10  Alcalá de Henares  TEL: 918 895 061  Mail: <a href="mailto:agenciadecolocacion@aedhe.es">agenciadecolocacion@aedhe.es</a>  Web: <a href="http://www.aedhe.es">www.aedhe.es</a></p>	<p><b><u>ALIANZA CRISTIANA DE JÓVENES YMCA</u></b>  C/ Santa Engracia, 17 4º  TEL: 913 192 126  Mail: <a href="mailto:aragonrrhh@ymca.es">aragonrrhh@ymca.es</a>  Web: <a href="http://www.ymca.es">www.ymca.es</a></p>
<p><b><u>ENTE PUBLICO EMPRESARIAL ALCALA DESARROLLO</u></b>  C/ de la Victoria, 10  Alcalá de Henares  TEL: 918 883 300  Mail: <a href="mailto:servicio.empleo@ayto-alcaladehenares.es">servicio.empleo@ayto-alcaladehenares.es</a>  Web: <a href="http://www.alcaladesarrollo.es">www.alcaladesarrollo.es</a></p>	<p><b><u>ASOCIACIÓN DE EDUCADORES LAS ALAMEDILLAS</u></b>  Avda. de Abrantes, 45  TEL: 659 142 307  Mail: <a href="mailto:agenciadecolocacion@alamedillas.org">agenciadecolocacion@alamedillas.org</a>  Web: <a href="http://alamedillas.agenciascolocacion.org">http://alamedillas.agenciascolocacion.org</a></p>
<p><b><u>FEDERACIÓN EMPRESARIOS MADRID NORTE (FEMAN)</u></b>  C/ Viento, 10  Tres Cantos  TEL: 918 046 777  Mail: <a href="mailto:empleo@feman.org">empleo@feman.org</a>  Web: <a href="http://www.feman.org">www.feman.org</a></p>	<p><b><u>CATFA FORMACIÓN Y EMPLEO, S.L.</u></b>  C/ Jaén, 3  Torrejón de Ardoz  TEL: 916 757 078  Mail: <a href="mailto:agenciacolocacion@catfaformacion.com">agenciacolocacion@catfaformacion.com</a>  Web: <a href="http://www.catfaformacion.com">www.catfaformacion.com</a></p>
<p><b><u>FORMAR Y SELECCIONAR, S.L.</u></b>  Avda. de la Albufera, 153 Piso 3 Puerta Iz  TEL: 902 421 431  Mail: <a href="mailto:info@formarse.es">info@formarse.es</a>  Web: <a href="http://www.formarse.es">www.formarse.es</a></p>	<p><b><u>ASOCIACIÓN CULTURAL LA KALLE</u></b>  C/ Javier de Miguel, 92 1 Puerta 3  TEL: 917 772 822  Mail: <a href="mailto:formacionyempleo@lakalle.org">formacionyempleo@lakalle.org</a>  Web: <a href="http://www.lakalle.org">www.lakalle.org</a></p>

<p><b><u>ASOCIACIÓN SALESIANA DE TÉCNOLOGÍA E INNOVACIÓN</u></b>  C/ Marqués de Valdivia, 2  TEL: 913 683 104  Mail: <a href="mailto:ccursos@domingosavio.com">ccursos@domingosavio.com</a>  Web: <a href="http://www.astisalesianos.org">www.astisalesianos.org</a></p>	<p><b><u>SELECCIÓN SELECTIVA ETT, S.L</u></b>  C/ Bravo Murillo, 377 Piso 2º A  TEL: 902 333 210  Mail: <a href="mailto:agenciacolocacion@selectiva.es">agenciacolocacion@selectiva.es</a>  Web: <a href="http://www.selectiva.es">www.selectiva.es</a></p>
<p><b><u>AYUNTAMIENTO DE HUMANES</u></b>  Placeta de la Constitución, 1  Humanes  TEL: 914 982 150  Mail: <a href="mailto:agenciadecolocacion@ayto-humanesmadrid.es">agenciadecolocacion@ayto-humanesmadrid.es</a>  Web: <a href="http://www.ayto-humanesmadrid.es">www.ayto-humanesmadrid.es</a></p>	<p><b><u>AYUNTAMIENTO DE VENTURADA</u></b>  Plaza del Ayuntamiento, 2  Venturada  TEL: 918 439 212  Mail: <a href="mailto:desarrollo@venturada.org">desarrollo@venturada.org</a>  Web: <a href="http://www.venturada.org">www.venturada.org</a></p>
<p><b><u>TECNI GAP, S.L.</u></b>  C/ Vallehermoso, 8  TEL: 915 912 828  Mail: <a href="mailto:foc@tecnigap.com">foc@tecnigap.com</a>  Web: <a href="http://www.tecnigap.com">www.tecnigap.com</a></p>	<p><b><u>CRUZ ROJA ESPAÑOLA ASAMBLEA DE MADRID</u></b>  C/ Muguét, 7  TEL: 915 325 555  Mail: <a href="mailto:agenciadecolocacionmadrid@cruzroja.es">agenciadecolocacionmadrid@cruzroja.es</a>  Web: <a href="http://www.cruzroja.es">www.cruzroja.es</a></p>
<p><b><u>ASOCIACION EMPRESARIAL DE HOSTELERIA CCMM LA VIÑA</u></b>  Pº Sta. Mª de la Cabeza, 1 Piso 1 DCH  TEL: 913 600 909  Mail:  <a href="mailto:asociacioncolocacion@hosteleriamadrid.com">asociacioncolocacion@hosteleriamadrid.com</a>  Web: <a href="http://www.hosteleriamadrid.com">www.hosteleriamadrid.com</a></p>	<p><b><u>ADALID INMARK</u></b>  Avda. del Llano Castellano, 43 3º  TEL: 914 480 203  Mail: <a href="mailto:beatriz.peran@grupoinmark.com">beatriz.peran@grupoinmark.com</a>  Web: <a href="http://www.grupoinmark.com/adalid.php">www.grupoinmark.com/adalid.php</a></p>
<p><b><u>FUNDACION BENEFICA SAN MARTIN DE PORRES</u></b>  C/ Vía Carpetana, 47  TEL: 914 281 170  Mail: <a href="mailto:fundacion@fundacionsmp.org">fundacion@fundacionsmp.org</a>  Web: <a href="http://www.fundacionsmp.org">www.fundacionsmp.org</a></p>	<p><b><u>FUNDACIÓN RANDSTAD</u></b>  Vía de los Poblados, 9 piso 6  TEL: 914 906 211  Mail: <a href="mailto:fundacion@randstad.es">fundacion@randstad.es</a>  Web: <a href="http://www.fundacionrandstad.org">www.fundacionrandstad.org</a></p>
<p><b><u>AYUNTAMIENTO SAN FERNANDO DE HENARES</u></b>  Plaza de España  San Fernando de Henares  TEL: 916 735 712  Mail:  <a href="mailto:agenciadecolocacion@ayto-sanfernando.com">agenciadecolocacion@ayto-sanfernando.com</a>  Web: <a href="http://www.ayto-sanfernando.com">www.ayto-sanfernando.com</a></p>	<p><b><u>FUNDACION CARLOS MARTIN</u></b>  Avenida Rafael Alberti, 4  TEL: 913 807 370  Mail: <a href="mailto:fcmm@fundacioncarlosmartin.com">fcmm@fundacioncarlosmartin.com</a>  Web: <a href="http://www.fundacioncarlosmartin.com">www.fundacioncarlosmartin.com</a></p>
<p><b><u>INGEUS SL</u></b>  C/ Moscatelar, 1 Puerta N  TEL: 911 441 370  Mail: <a href="mailto:lalde@ingeus.es">laldea@ingeus.es</a>  Web: <a href="http://www.ingeus.es">www.ingeus.es</a></p>	<p><b><u>AYUNTAMIENTO POZUELO DE ALARCON</u></b>  Camino Viejo de Madrid, 4 puerta 2  Pozuelo de Alarcón  TEL: 913 527 080  Mail: <a href="mailto:bolsadeempleo@pozuelodealarcon.org">bolsadeempleo@pozuelodealarcon.org</a>  Web: <a href="http://www.pozuelodealarcon.org">www.pozuelodealarcon.org</a></p>

<p><b><u>LEE HECHT HARRISON, S.L</u></b>          Camino Cerro de los Gamos, 3          Pozuelo de Alarcón          TEL: 917 022 395          Mail: <a href="mailto:pablo.llorenzo@adecco.com">pablo.llorenzo@adecco.com</a>          Web: <a href="http://www.lhspain.es">www.lhspain.es</a></p>	<p><b><u>AGIO TT GESTORES DE EMPLEO ETT</u></b>          C/ María de Molina, 37 piso 8          TEL: 914 444 460          Mail: <a href="mailto:agenciasdecolocacion@agioglobal.com">agenciasdecolocacion@agioglobal.com</a>          Web: <a href="http://agioglobal.com">http://agioglobal.com</a></p>
<p><b><u>CONSULTORIA Y DESARROLLO, S.L.</u></b>          C/ Naciones, 9 1º-C          TEL: 917 450 047          Mail: <a href="mailto:agenciacolocacion@personconsulting.es">agenciacolocacion@personconsulting.es</a>          Web: <a href="http://www.personconsulting.es">www.personconsulting.es</a></p>	<p><b><u>ROSA LOZANO, S.L.</u></b>          Avda. Dr. Federico Rubio y Gali, 4          TEL: 915 532 760          Mail: <a href="mailto:agencia@rosalozano.com">agencia@rosalozano.com</a>          Web: <a href="http://www.rosalozano.com">www.rosalozano.com</a></p>
<p><b><u>ALTA ESCUELA DE DIRECCION Y ADMINISTRACION DE EMPRESAS</u></b>          C/ Alcalá, 183 Piso 1º          TEL: 914 020 061          Mail: <a href="mailto:fundacion@f3e.com">fundacion@f3e.com</a>          Web: <a href="http://www.infolaboral.es">www.infolaboral.es</a></p>	<p><b><u>AYUNTAMIENTO DE PARLA</u></b>          Plaza de la Constitución, 1          Parla          TEL: 916 999 383          Mail: <a href="mailto:sil@ayuntamientoparla.es">sil@ayuntamientoparla.es</a>          Web: <a href="http://www.ayuntamientoparla.es">www.ayuntamientoparla.es</a></p>
<p><b><u>ATRIUM SELECCION Y FORMACION</u></b>          C/ Cartagena, 64          TEL: 917 131 371          Mail: <a href="mailto:aabellan@grupoatrium.com">aabellan@grupoatrium.com</a>          Web: <a href="http://www.grupoatrium.com">www.grupoatrium.com</a></p>	<p><b><u>AFORCOD, S.L</u></b>          Avda. Rey Juan Carlos I, 84 1º          Leganes          TEL: 913 513 040          Mail: <a href="mailto:ramon_hernandez@aforcod.es">ramon_hernandez@aforcod.es</a>          Web: <a href="http://www.aforcod.es">www.aforcod.es</a></p>
<p><b><u>INTERMEDIACIÓN LABORAL CASALISTA, S.L</u></b>          Pº de la Florida, 31 1º-C          TEL: 628 922 242          Mail: <a href="mailto:administracion@casalista.com">administracion@casalista.com</a>          Web: <a href="http://www.casalista.com">www.casalista.com</a></p>	<p><b><u>S.C.M. TEIDE HEASE</u></b>          C/ Alcalá, 339          TEL: 914 087 311          Mail: <a href="mailto:agenciacolocacion@teideformacion.com">agenciacolocacion@teideformacion.com</a>          Web: <a href="http://www.teideformacion.com">www.teideformacion.com</a></p>
<p><b><u>FUNDACIÓN SINDROME DE DOWN MADRID</u></b>          C/ Cueva de Montesinos, 45          TEL: 913 876 790          Mail: <a href="mailto:agenciadecolocacion@downmadrid.org">agenciadecolocacion@downmadrid.org</a>          Web: <a href="http://www.downmadrid.org">www.downmadrid.org</a></p>	<p><b><u>EUROSER HOGAR 2000</u></b>          C/ Gran Vía, 40 4º          TEL: 915 230 585          Mail: <a href="mailto:agenciacolocacion@euroserhogar.com">agenciacolocacion@euroserhogar.com</a>          Web: <a href="http://www.euroserhogar.com">www.euroserhogar.com</a></p>
<p><b><u>TELFÓNICA EDACACIÓN DÍGITAL, S.L.U</u></b>          C/ Gran Vía, 28          TEL: 913 683 104          Mail: <a href="mailto:agenciatelefonica@domingosavio.com">agenciatelefonica@domingosavio.com</a>          Web: <a href="http://www.ciudaddelosmuchachos.es">www.ciudaddelosmuchachos.es</a></p>	<p><b><u>FENADISMER MADRID</u></b>          C/ Alejandro Ferrant, 3          TEL: 914 676 704          Mail: <a href="mailto:fenadismer@telecotrans.es">fenadismer@telecotrans.es</a>          Web: <a href="http://www.fenadismermadrid.es">www.fenadismermadrid.es</a></p>

<p><b><u>GREDOS SAN DIEGO S.COOP.MADRID</u></b>  C/ San Moisés, 4  TEL: 916 408 923  Mail: <a href="mailto:info@redempleogsd.com">info@redempleogsd.com</a>  Web: <a href="http://www.gredosandiego.com">www.gredosandiego.com</a></p>	<p><b><u>ALUCINOS LA SALLE</u></b>  C/ Adora, 9  TEL: 607 724 603  Mail: <a href="mailto:alucinos@lasalle.es">alucinos@lasalle.es</a>  Web: <a href="http://www.lasalle.es/alucinos">www.lasalle.es/alucinos</a></p>
<p><b><u>INNOVACIÓN Y DESARROLLO LOCAL</u></b>  C/ Cronos, 63 Piso 3 Puerta 1-2  TEL: 915 734 760  Mail: <a href="mailto:crodriguez@ideln.net">crodriguez@ideln.net</a>  Web: <a href="http://www.idelsl.com">www.idelsl.com</a></p>	<p><b><u>LA RUECA</u></b>  C/ Barlovento, 1  TEL: 914 040 733  Mail: <a href="mailto:centrodeempleo@larueca.info">centrodeempleo@larueca.info</a>  Web: <a href="http://www.larueca.info">www.larueca.info</a></p>
<p><b><u>ESCUELA SUPERIOR DE FORMACION, S.L</u></b>  C/ Valderribas, 46  TEL: 917 680 212  Mail: <a href="mailto:malvarez@esf.es">malvarez@esf.es</a>  Web: <a href="http://www.esf.es">www.esf.es</a></p>	<p><b><u>HOUSE AND KIDS CONSULTING</u></b>  C/ Bravo Murillo, 297  TEL: 915 798 714  Mail: <a href="mailto:info@houseandkids.es">info@houseandkids.es</a>  Web: <a href="http://www.houseandkids.es">www.houseandkids.es</a></p>
<p><b><u>FUNDACION CONFEMETAL</u></b>  C/ Príncipe de Vergara, 74 piso 5º  TEL: 917 823 630  Mail: <a href="mailto:empleo@fundacionconfemetal.es">empleo@fundacionconfemetal.es</a>  Web: <a href="http://www.fundacionconfemetal.com">www.fundacionconfemetal.com</a></p>	<p><b><u>AYUNTAMIENTO DE VALDEMORO</u></b>  C/ Tenerias, 28  Valdemoro  TEL: 918 099 681  Mail: <a href="mailto:bolsa.empleo@ayto-valdemoro.org">bolsa.empleo@ayto-valdemoro.org</a>  Web: <a href="http://www.valdemoro.es">www.valdemoro.es</a></p>
<p><b><u>CENTRO DE ENSEÑANZAS MODERNAS 2001</u></b>  Plaza del Encuentro, 1 Puerta A  TEL: 911 265 676  Mail: <a href="mailto:recepcion@enseñanzasmodernas.es">recepcion@enseñanzasmodernas.es</a>  Web: <a href="http://www.enseñanzasmodernas.es">www.enseñanzasmodernas.es</a></p>	<p><b><u>CENTRO DE FORMACIÓN MÓSTOLES, S.L</u></b>  Avda. de Portugal, 10  Móstoles  TEL: 916 643 378  Mail: <a href="mailto:empleo@cdmformacion.com">empleo@cdmformacion.com</a>  Web: <a href="http://www.cdmformacion.com">www.cdmformacion.com</a></p>
<p><b><u>SEPROTEM ETT</u></b>  C/ Donoso Cortés, 36  TEL: 912 040 380  Mail: <a href="mailto:agenciadecolocacion@seprotem.com">agenciadecolocacion@seprotem.com</a>  Web: <a href="http://www.seprotem.com">www.seprotem.com</a></p>	<p><b><u>SUMA Y MÁS FORMACIÓN INTEGRAL, S.L</u></b>  Plaza de la Alegría, 2  Arganda del Rey  TEL: 911 746 657  Mail: <a href="mailto:empleo.sumaymas@gmail.com">empleo.sumaymas@gmail.com</a>  Web: <a href="http://www.sumaymas.es">www.sumaymas.es</a></p>
<p><b><u>AYUNTAMIENTO DE BRUNETE</u></b>  Plaza Mayor, 1  Brunete  TEL: 918 163 587  Mail: <a href="mailto:adl@brunete.org">adl@brunete.org</a>  Web: <a href="http://www.brunete.org">www.brunete.org</a></p>	<p><b><u>PRETEC GLOBAL, S.L</u></b>  C/ Villanueva, 37  TEL: 915 930 319  Mail: <a href="mailto:escuela@aires.es">escuela@aires.es</a>  Web: <a href="http://www.formacionaires.es">www.formacionaires.es</a></p>

<p><b><u>CENTROS DE ESTUDIOS SUPERIORES AFUERA</u></b>  Plaza Santa Ana, 13  TEL: 914 295 151  Mail: <a href="mailto:agenciadecolocacion@centroafuera.es">agenciadecolocacion@centroafuera.es</a>  Web: <a href="http://www.centroafuera.es">www.centroafuera.es</a></p>	<p><b><u>MOVIMIENTO POR LA PAZ</u></b>  C/ Martos, 15 bajo  TEL: 914 297 644  Mail: <a href="mailto:social@mpdl.org">social@mpdl.org</a>  Web: <a href="http://www.mpdl.org">www.mpdl.org</a></p>
<p><b><u>DINETALIA S.L.</u></b>  Avda. de Brasil, 29  TEL: 918 286 088  Mail: <a href="mailto:calidad@aibegroup.com">calidad@aibegroup.com</a>  Web: <a href="http://www.aibegroup.com">www.aibegroup.com</a></p>	<p><b><u>WORKHOTEL, ETT</u></b>  C/ Príncipe de Vergara, 210 Esc. B 1ºD  TEL: 914 587 145  Mail: <a href="mailto:mar.jane@workhotel.es">mar.jane@workhotel.es</a>  Web: <a href="http://www.workhotel.es">www.workhotel.es</a></p>
<p><b><u>FORO DE FORMACIÓN Y EDICIONES S.L.U.</u></b>  C/ Rufino Gonzalez, 8  TEL: 902 390 590  Mail: <a href="mailto:foro@forodeformacion.org">foro@forodeformacion.org</a>  Web: <a href="http://www.forodeformacion.org">www.forodeformacion.org</a></p>	<p><b><u>COLEGIO BRISTOL S.A.</u></b>  C/ Enrique de Prada, 9  TEL: 917 428 687  Mail: <a href="mailto:agenciadecolocacion@colegiobristol.es">agenciadecolocacion@colegiobristol.es</a>  Web: <a href="http://www.colegiobristol.es">www.colegiobristol.es</a></p>
<p><b><u>AYUNTAMIENTO DE PINTO</u></b>  C/ Federico García Lorca, 12  Pinto  TEL: 912 483 800  Mail: <a href="mailto:fempleo@ayto-pinto.es">fempleo@ayto-pinto.es</a>  Web: <a href="http://www.ayto-pinto.es">www.ayto-pinto.es</a></p>	<p><b><u>O.A. AGENCIA LOCAL DE EMPLEO Y FORMACION</u></b>  C/ Díaz y Barcala, 1  Getafe  TEL: 916 654 400  Mail: <a href="mailto:docuadministrativa@alefgetafe.org">docuadministrativa@alefgetafe.org</a>  Web: <a href="http://www.alefgetafe.org">www.alefgetafe.org</a></p>
<p><b><u>FUNDACIÓN INTEGRÁ</u></b>  C/ Rosario Pino, 18 1º-1  TEL: 915 713 155  Mail: <a href="mailto:administracion@fundacionintegra.org">administracion@fundacionintegra.org</a>  Web: <a href="http://www.fundacionintegra.org">www.fundacionintegra.org</a></p>	<p><b><u>FUNDACIÓN CARMEN PARDO VALCARCE</u></b>  C/ Monasterio de las Huelgas, 15  TEL: 917 355 790  Mail: <a href="mailto:maria.orts@fcpv.es">maria.orts@fcpv.es</a>  Web: <a href="http://www.pardo-valcarce.com">www.pardo-valcarce.com</a></p>
<p><b><u>ACAYA NATURALEZA Y VIDA S.L.</u></b>  C/ Constanca, 39  TEL: 914 115 553  Mail: <a href="mailto:informacion@acaya.es">informacion@acaya.es</a>  Web: <a href="http://www.acaya.es">www.acaya.es</a></p>	<p><b><u>CENTRO DE MUSICOTERAPIA ANAYET S.L.</u></b>  C/ Gobernador, 2 Bajo derecha  TEL: 913 697 979  Mail: <a href="mailto:administracion@centroanayet.com">administracion@centroanayet.com</a>  Web: <a href="http://www.anayetmayores.com">www.anayetmayores.com</a></p>
<p><b><u>AMECAVI</u></b>  C/ Sancho Dávila, 22  TEL: 917 242 080  Mail: <a href="mailto:info.amecavi@gmail.com">info.amecavi@gmail.com</a>  Web: <a href="http://www.amecavi.org">www.amecavi.org</a></p>	<p><b><u>INSTITUTO MADRILEÑO DE FORMACIÓN S.L.</u></b>  C/ Costanilla de San Pedro, 2  TEL: 913 645 157  Mail: <a href="mailto:agenciadecolocacion@imf.com">agenciadecolocacion@imf.com</a>  Web: <a href="http://www.imf-formacion.com">www.imf-formacion.com</a></p>
<p><b><u>ALARES SOCIAL S.A.</u></b>  Paseo de la Castellana, 126 1º  TEL: 912 750 555  Mail: <a href="mailto:bcoleta@alares.es">bcoleta@alares.es</a>  Web: <a href="http://www.alares.es">www.alares.es</a></p>	<p><b><u>ON CENTRO DE FORMACION</u></b>  C/ López de Hoyos, 66  TEL: 915 632 351  Mail: <a href="mailto:administracion@oncentrodeformacion.com">administracion@oncentrodeformacion.com</a>  Web: <a href="http://www.formaemplean.es/">www.formaemplean.es/</a></p>

<p><b><u>ZAUMA INCLUSIÓN Y DIVERSIDAD S.L.</u></b>  C/ Bravo Murillo, 377 5º C  TEL: 918 253 933  Mail: <a href="mailto:info@zau.ma.es">info@zau.ma.es</a>  Web: <a href="http://www.zau.ma.es">www.zau.ma.es</a></p>	<p><b><u>CENTRO DE INICIATIVAS PARA LA FORMACIÓN AGRARIA</u></b>  C/ General Oraa, 29 1º Derecha  TEL: 926 254 806  Mail: <a href="mailto:efasclmadrid@efa-centro.org">efasclmadrid@efa-centro.org</a>  Web: <a href="http://www.efa-centro.org">www.efa-centro.org</a></p>
<p><b><u>CÁRITAS DIÓCESANAS DE GETAFE</u></b>  Plaza del Beso, 5 Getafe  TEL: 916 950 348  Mail: <a href="mailto:agenciacolocacion.cdgetafe@caritas.es">agenciacolocacion.cdgetafe@caritas.es</a>  Web: <a href="http://www.caritasagenciacolocacion.diocesisgetafe.es">www.caritasagenciacolocacion.diocesisgetafe.es</a></p>	<p><b><u>UNIÓN DE PROFESIONALES Y TRABAJADORES AUTÓNOMOS</u></b>  C/ Ciudad Real, 5  TEL: 915 398 126  Mail: <a href="mailto:slaboral@upta.es">slaboral@upta.es</a>  Web: <a href="http://www.upta.es">www.upta.es</a></p>
<p><b><u>CEFOREM MULTIMEDIA MADRID</u></b>  C/ Ruy González de Clavijo, 4  TEL: 913 923 350  Mail: <a href="mailto:mpacios2001@yahoo.es">mpacios2001@yahoo.es</a>  Web: <a href="http://www.ceforemmadrid.com">www.ceforemmadrid.com</a></p>	<p><b><u>INDESPRE</u></b>  C/ Bolivia, 13  TEL: 915 196 364  Mail: <a href="mailto:pilar@indespre.com">pilar@indespre.com</a>  Web: <a href="http://www.indespre.com">www.indespre.com</a></p>
<p><b><u>ITEP FORMACIÓN</u></b>  C/ Martín de Vargas, 17  TEL: 914 732 421  Mail: <a href="mailto:aguerrero@itep.es">aguerrero@itep.es</a>  Web: <a href="http://www.itep.es">www.itep.es</a></p>	<p><b><u>NETWORKS&amp;LINES</u></b>  C/ Malcampo, 13  TEL: 910 126 597  Mail: <a href="mailto:nlhogar@nlhogar.com">nlhogar@nlhogar.com</a>  Web: <a href="http://www.nlhogar.com">www.nlhogar.com</a></p>
<p><b><u>ASOCIACIÓN ESTATAL DE EMPLEADOS DE NOTARIAS</u></b>  C/ Mayor, 6 6º 8  TEL: 915 323 251  Mail: <a href="mailto:feapen@gmail.com">feapen@gmail.com</a>  Web: <a href="http://www.feapen-internos.org">www.feapen-internos.org</a></p>	<p><b><u>ESTUDIOS IDEAS Y ASESORAMIENTO</u></b>  C/ Getafe, 15  Leganés  TEL: 912 282 892  Mail: <a href="mailto:mcsanchez@academiabutarque.es">mcsanchez@academiabutarque.es</a>  Web: <a href="http://www.academiabutarque.es">www.academiabutarque.es</a></p>
<p><b><u>JANDRALIA SELECCIÓN</u></b>  Cuesta de santo Domingo, 20  TEL: 915 597 771  Mail: <a href="mailto:jumagupe@gmail.com">jumagupe@gmail.com</a></p>	<p><b><u>ANBE HOGAR S.C.</u></b>  C/ Villablanca, 85 Puerta 107  TEL: 910 262 458  Mail: <a href="mailto:anbehogar@gmail.com">anbehogar@gmail.com</a></p>
<p><b><u>ACADEMIA COLÓN</u></b>  Paseo de las Delicias, 31  TEL: 914 682 311  Mail: <a href="mailto:susana.ballesteros.q@gmail.com">susana.ballesteros.q@gmail.com</a>  Web: <a href="http://www.grupocoloniec.m.com">www.grupocoloniec.m.com</a></p>	<p><b><u>FUNDACIÓN CEPAIM</u></b>  C/ Isla Cristina, 9 Bajo  TEL: 968 906 862  Mail: <a href="mailto:administracion@cepaim.org">administracion@cepaim.org</a>  Web: <a href="http://www.cepaim.org">www.cepaim.org</a></p>

<p><b><u>ACTIVEX SERVICIOS INTEGRALES</u></b>  C/ María de Molina, 37 8º  TEL: 914 444 460  Mail: <a href="mailto:recolocacion.activex@agioglobal.com">recolocacion.activex@agioglobal.com</a>  Web: <a href="http://www.agioglobal.com">www.agioglobal.com</a></p>	<p><b><u>ACALACA SELECCIÓN ETT</u></b>  C/ Luis de Salazar, 6  TEL: 915 102 716  Mail: <a href="mailto:agenciadecolocacion@acalaca.com">agenciadecolocacion@acalaca.com</a>  Web: <a href="http://www.acalaca.com">www.acalaca.com</a></p>
<p><b><u>ASIDECODE</u></b>  C/ Caminos de Santiago, 9 1º-A  TEL: 913 773 146  Mail: <a href="mailto:asidecode1@gmail.com">asidecode1@gmail.com</a>  Web: <a href="http://www.asidecode.com">www.asidecode.com</a></p>	<p><b><u>HUMANITAE EMPLEO E INNOVACIÓN</u></b>  C/ López de Hoyos, 135  TEL: 913 199 061  Mail: <a href="mailto:contacto@heinet.es">contacto@heinet.es</a>  Web: <a href="http://www.heiagenciacolocacion.es">www.heiagenciacolocacion.es</a></p>
<p><b><u>ASOCIACIÓN PUNTO OMEGA</u></b>  C/ E, 20  Móstoles  TEL: 916 132 336  Mail: <a href="mailto:empleo@agenciaintermedia.com">empleo@agenciaintermedia.com</a>  Web: <a href="http://www.puntomega.es">www.puntomega.es</a></p>	<p><b><u>FSC INSERTA</u></b>  C/ Comandante Azcarraga, 5  TEL: 914 688 500  Mail:  <a href="mailto:agenciacolocacion.fscinserta@fundaciononce.es">agenciacolocacion.fscinserta@fundaciononce.es</a>  Web: <a href="http://www.fsc-inserta.es">www.fsc-inserta.es</a></p>
<p><b><u>ASOCIACIÓN ÁREA DE FORMACIÓN</u></b>  C/ Doctor Esquerdo, 144  TEL: 914 332 536  Mail: <a href="mailto:coordinacion@areaforma.com">coordinacion@areaforma.com</a>  Web: <a href="http://www.areaforma.com">www.areaforma.com</a></p>	<p><b><u>CECOMA</u></b>  C/ de la Reina Mercedes, 1  TEL: 913 093 944  Mail: <a href="mailto:agenciadecolocacion@cecoma.org">agenciadecolocacion@cecoma.org</a>  Web: <a href="http://www.cecoma.org">www.cecoma.org</a></p>
<p><b><u>CENTRO DE ESTUDIOS CADEL</u></b>  C/ Río Alberche, 2  Leganés  TEL: 916 931 621  Mail: <a href="mailto:scatalunya@cadel.es">scatalunya@cadel.es</a>  Web: <a href="http://www.cadel.es">www.cadel.es</a></p>	<p><b><u>GERICARE MED</u></b>  C/ Calidon, 1 1ºB  TEL: 914 137 174  Mail: <a href="mailto:info@gericaremed.es">info@gericaremed.es</a>  Web: <a href="http://www.gericaremed.es">www.gericaremed.es</a></p>
<p><b><u>CENTRO DE ESTUDIOS PLUS ULTRA MDR</u></b>  C/ Monseñor Oscar Romero, 72  TEL: 914 622 271  Mail: <a href="mailto:cesplusultra@cesplusultra.com">cesplusultra@cesplusultra.com</a>  Web: <a href="http://www.cesplustra.com">www.cesplustra.com</a></p>	<p><b><u>EMPIEZA CONSULTORA, FRESH CONSULTING</u></b>  C/ Doce de Octubre, 24  TEL: 916 617 013  Mail: <a href="mailto:info@empiezaconsultora.es">info@empiezaconsultora.es</a>  Web: <a href="http://www.empiezaconsultora.es">www.empiezaconsultora.es</a></p>
<p><b><u>HCS SERVICIOS ASISTENCIALES Y DOMÉSTICOS</u></b>  C/ Doctor Esquerdo, 105  TEL: 915 570 187  Mail: <a href="mailto:hcs@hcsservicios.es">hcs@hcsservicios.es</a>  Web: <a href="http://www.hcsservicios.es">www.hcsservicios.es</a></p>	

## 7. EMPRESAS DE TRABAJO TEMPORAL

<b>ADECCO</b> <a href="http://www.adecco.es">www.adecco.es</a>		
<b>DELEGACIONES</b>	<b>DIRECCIÓN</b>	<b>TELÉFONO</b>
<i>Madrid Aeropuertos</i>	C/ Alcalá, 624	917 434 164
<i>Vallecas</i>		
<i>Madrid Distribución, Marqués De Vadillo</i>	C/ Paseo Infanta Isabel, 17	913 287 350
<i>Adecco Engineering &amp; Technical, Adecco Finance &amp; Legal, Information Technology, Medical &amp; Science, Sales &amp; Marketing</i>	C/ Orense, 4, 3ª planta	914 325 628
<i>Audiovisual</i>		913 917 643
<i>Madrid Banca Y Seguros</i>		913 917 647
<i>Adecco Training</i>		915 551 312
<i>Eurovendex Madrid</i>	C/ Orense, 58 7ª planta	913 759 667
<i>Madrid Eventos</i>	C/ Vizcaya, 6	914 486 449
<i>Madrid Norte/Sur Hostelería</i>		915 064 280
<i>Fundación Príncipe De Vergara</i>	C/Príncipe de Vergara, 37	917 001 876
<i>Fundación Esquerdo</i>	C/ Doctor Esquerdo, 174	915 529 758
<i>Lee Hecht Harrison Madrid</i>	Plaza de Colón, 2 Ed. Torres de Colón	902 222 890

<p><b><u>ADC RECURSOS HUMANOS</u></b> C/ Ponzano, 25. 1º G y H TEL: 914 516 710</p> <p>C/ Cea Bermúdez, 34 1º Derecha TEL: 913 990 082 Mail: <a href="mailto:seleccion9@adcrhh.com">seleccion9@adcrhh.com</a> <a href="mailto:info@adcrhh.com">info@adcrhh.com</a> Web: <a href="http://www.adcrhh.com">www.adcrhh.com</a></p>	<p><b><u>AGIOGLOBAL</u></b> C/ María de Molina, 37 8º TEL: 902 103 755 Mail: <a href="mailto:info@agioglobal.com">info@agioglobal.com</a></p> <p>C/ García de Paredes, 25 1º Derecha TEL: 915 938 021 Mail: <a href="mailto:seleccion.mc@agioglobal.com">seleccion.mc@agioglobal.com</a> Web: <a href="http://www.agioglobal.com">www.agioglobal.com</a></p>
--	--



<p><b><u>ALARES EMPLEO</u></b>  Paseo de la Castellana 126,  TEL: 902 011 011  Web: <a href="http://alares.es/">http://alares.es/</a></p>	<p><b><u>ENTREPRISE ETT</u></b>  Plaza Castilla, 3 10º E2  TEL: 913 233 381  Web: <a href="http://www.grupoenterprise.com">www.grupoenterprise.com</a></p>
<p><b><u>ASIC EMPLEO</u></b>  C/ Antonio López, 246  TEL: 913 920 816  Mail: <a href="mailto:info@grupoasic.es">info@grupoasic.es</a>  Web: <a href="http://www.grupoasic.es">www.grupoasic.es</a></p>	<p><b><u>ASISTENCIA TÉCNICA TEMPORAL</u></b>  C/ Goya, 71 1º  TEL: 915 770 788  Mail: <a href="mailto:tecnylabor@tecnylabor.com">tecnylabor@tecnylabor.com</a>  Web: <a href="http://www.empresatrabajotemporal.es">www.empresatrabajotemporal.es</a></p>
<p><b><u>AURA (LANAU Coworkin)</u></b>  C/ Mallorca, 4 semisótano 3  TEL: 912 193 451  Mail: <a href="mailto:madrid@aura.coop">madrid@aura.coop</a>  Web: <a href="http://www.aura.coop">www.aura.coop</a></p>	<p><b><u>GRUPO AVANCE</u></b>  C/ Hermanos García Noblejas, 41 5º  TEL: 914 076 023  Mail: <a href="mailto:info@grupoavance.eu">info@grupoavance.eu</a>  Web: <a href="http://www.grupoavance.es">www.grupoavance.es</a></p>
<p><b><u>GESTIÓN-C</u></b>  C/ Hierro, 33 2º  TEL: 912 772 161  Mail: <a href="mailto:info@gestionc.es">info@gestionc.es</a>  Web: <a href="http://www.gestionc.es">www.gestionc.es</a></p>	<p><b><u>BICOLAN</u></b>  C/ Jacometrezo, 15 4º E2  TEL: 917 585 544  Mail: <a href="mailto:madrid-callao@bicolan.com">madrid-callao@bicolan.com</a>  Web: <a href="http://www.bicolan.com">www.bicolan.com</a></p>
<p><b><u>CEPEDE</u></b>  C/ Princesa, 2. 6º Planta.  TEL: 91 222 0620  Mail: <a href="mailto:central@cepede.com">central@cepede.com</a>  Web: <a href="http://www.cepede.com">www.cepede.com</a></p>	<p><b><u>COLAVORO</u></b>  C/ Vía de las Dos Castillas, 33 Edif.4  Pozuelo de Alarcón  TEL: 902 366 044 // 913 517 415  Mail: <a href="mailto:colavoro@colavoro.com">colavoro@colavoro.com</a>  Web: <a href="http://www.colavoro.com">www.colavoro.com</a></p>
<p><b><u>DYAINGENIERIA ETT</u></b>  Av. Menéndez Pelayo, 85 1º B  TEL: 915 021 532  Mail: <a href="mailto:contacto@dyaingenieria.es">contacto@dyaingenieria.es</a>  Web: <a href="http://www.dyaingenieria.es">www.dyaingenieria.es</a></p>	<p><b><u>DENBOLAN MADRID</u></b>  C/ Bravo Murillo, 377 3º C  TEL: 912 799 115  Mail: <a href="mailto:madrid@denbolan.com">madrid@denbolan.com</a>  Web: <a href="http://www.denbolan.com">www.denbolan.com</a></p>
<p><b><u>ECS ETT</u></b>  C/ Santa Engracia, 48 1º B  TEL: 915 930 894 // 650 488 621  Mail: <a href="mailto:seleccion@ecsett.com">seleccion@ecsett.com</a>  Web: <a href="http://www.ecsett.com">www.ecsett.com</a></p>	<p><b><u>ANANDA GESTIÓN</u></b>  Paseo de la Castellana, 161, bajo  TEL: 915 796 787  Mail: <a href="mailto:madrid@ananda.es">madrid@ananda.es</a>  Web: <a href="http://www.ananda.es">www.ananda.es</a></p>
<p><b><u>EXCLUSIVAS IMANARA</u></b>  C/ Puerto Rico, 40  TEL: 915 722 214 // 915 714 922  Mail: <a href="mailto:info@imanara.es">info@imanara.es</a>  Web: <a href="http://www.imanara.eu">www.imanara.eu</a></p>	<p><b><u>FASTER IBÉRICA</u></b>  C/ Orense, 11. 2º C  TEL: 915 569 890  Mail: <a href="mailto:madrid@faster.es">madrid@faster.es</a>  Web: <a href="http://www.faster.es">www.faster.es</a></p>

<p style="text-align: center;"><b><u>SHERCO</u></b></p> <p>Av. De los Toreros, 26. 1º D. TEL: 917 131 234 // 33 Mail: <a href="mailto:rrhh@shercott.com">rrhh@shercott.com</a> Web: <a href="http://www.shercott.com">www.shercott.com</a></p>	<p style="text-align: center;"><b><u>SELECTIVA</u></b></p> <p>C/ Bravo Murillo, 377. 2ª Planta TEL: 913 788 370 Mail: <a href="mailto:información@selectiva.es">información@selectiva.es</a> Web: <a href="http://www.selectiva.es">www.selectiva.es</a></p>
<p style="text-align: center;"><b><u>IMAN</u></b></p> <p>C/ Cardenal Silíceo, 17 TEL: 911 421 191 Web: <a href="http://www.imancorp.es">www.imancorp.es</a></p>	<p style="text-align: center;"><b><u>OPEN TO WORK</u></b></p> <p>C/ Canillas, 57 TEL: 915 191 996 Mail: <a href="mailto:info@opentowork.com">info@opentowork.com</a> Web: <a href="http://www.opentowork.com">www.opentowork.com</a></p>
<p style="text-align: center;"><b><u>MANPOWER</u></b></p> <ul style="list-style-type: none"> <li>• <i>CALL CENTER</i> C/ Alberto Aguilera, 17 bajo TEL: 915 330 308</li> <li>• <i>MADRID</i> Pº Sta. Mª de la Cabeza, 10 bajo Madrid 28045 TEL: 914 689 879 // 914 723 208</li> <li>• <i>AZCA II. CENTRO DE RECLUTAMIENTO</i> Paseo de la Castellana, 98 bajo TEL: 914 112 544</li> <li>• <i>AZCA ESPECIALIZACIÓN</i> C/ Orense, 24 1º local 11-13 TEL: 914 543 750</li> </ul> <p>Mail: <a href="mailto:manpower@manpower.es">manpower@manpower.es</a> Web: <a href="http://www.manpower.es">www.manpower.es</a></p>	<p style="text-align: center;"><b><u>FLEXIPLAN ETT (Grupo Eulen)</u></b></p> <ul style="list-style-type: none"> <li>• <i>CENTRO DE SELECCIÓN Y EMPLEO</i> C/ Valle de Tobalina, 56 TEL: 916 313 333</li> <li>• <i>FLEXIPLAN</i> C/ Orense, 16 1º TEL: 915 767 980 // 917 309 753 Mail: <a href="mailto:flexiplan@eulen.com">flexiplan@eulen.com</a> Web: <a href="http://www.flexiplan.es">www.flexiplan.es</a></li> </ul>
<p style="text-align: center;"><b><u>SOLUTIO</u></b></p> <p>C/ Velázquez, 64 TEL: 915 779 725 Mail: <a href="mailto:comercial@gruposolutio.com">comercial@gruposolutio.com</a> Web: <a href="http://www.gruposolutio.com">www.gruposolutio.com</a></p>	<p style="text-align: center;"><b><u>TECNYLABOR</u></b></p> <p>C/ Goya, 71 TEL: 915 770 788 Mail: <a href="mailto:tecnylabor@tecnylabor.com">tecnylabor@tecnylabor.com</a> Web: <a href="http://www.tecnylabor.com">www.tecnylabor.com</a></p>
<p style="text-align: center;"><b><u>ALDIA</u></b></p> <p>C/ General Pardiñas, 107 1ºC TEL: 911 727 767 Mail: <a href="mailto:madrid@aldiaett.com">madrid@aldiaett.com</a> Web: <a href="http://www.aldiaett.com">www.aldiaett.com</a></p>	<p style="text-align: center;"><b><u>ALLIANCE</u></b></p> <p>Paseo de las Delicias, 31 7º TEL: 915 064 020 // 918 317 537 Web: <a href="http://www.alliance.es">www.alliance.es</a></p>
<p style="text-align: center;"><b><u>ASCENDENT</u></b></p> <p>C/ Bravo Murillo, 120 1ºB TEL: 911 253 617 Mail: <a href="mailto:madrid@ascendentett.com">madrid@ascendentett.com</a> Web: <a href="http://www.ascendentett.com">www.ascendentett.com</a></p>	<p style="text-align: center;"><b><u>ASSET</u></b></p> <p>C/ Miguel Yuste, 23 3º -1 TEL: 915 633 240 Mail: <a href="mailto:info@assetett.es">info@assetett.es</a> Web: <a href="http://www.assetett.es">www.assetett.es</a></p>

<p><b><u>DEKRA EMPLEO</u></b> C/ Azcona, 12 1ºF TEL: 915 616 618 Mail: <a href="mailto:madrid@dekra-empleo.es">madrid@dekra-empleo.es</a> Web: <a href="http://www.dekra-empleo.es">www.dekra-empleo.es</a></p>	<p><b><u>EUROFIRMS</u></b> Avda. De América, 8 1º-B TEL: 917 242 820 Mail: <a href="mailto:avamerica@eurofirms.es">avamerica@eurofirms.es</a> Web: <a href="http://www.eurofirms.es">www.eurofirms.es</a></p>
<p><b><u>IMANARA</u></b> C/ Puerto Rico, 40 TEL: 915 722 214 // 915 714 922 Mail: <a href="mailto:info@imanara.es">info@imanara.es</a> Web: <a href="http://www.imanara.eu">www.imanara.eu</a></p>	<p><b><u>GRUPO NORTE</u></b> C/ Orense, 70 TEL: 913 276 393 Mail: <a href="mailto:gruponorte@gruponorte.es">gruponorte@gruponorte.es</a> Web: <a href="http://www.grupo-norte.es">www.grupo-norte.es</a></p>
<p><b><u>IMANCORP</u></b> C/ Cardenal Siliceo, 17 TEL: 911 421 191 Web: <a href="http://www.imancorp.es">www.imancorp.es</a></p>	<p><b><u>WORKHOTEL</u></b> C/ Príncipe de Vergara, 210 TEL: 914 586 145 Web: <a href="http://www.workhotel.es">www.workhotel.es</a></p>
<p><b><u>MAYAB</u></b> Paseo de la Castellana, 210 TEL: 913 500 019 Mail: <a href="mailto:mayab@mayabett.com">mayab@mayabett.com</a> Web: <a href="http://www.mayabett.es">www.mayabett.es</a></p>	<p><b><u>MEDITEMPUS</u></b> C/ Orense, 20 TEL: 911 257 457 Mail: <a href="mailto:madrid@meditempus.com">madrid@meditempus.com</a> Web: <a href="http://www.meditempus.com">www.meditempus.com</a></p>
<p><b><u>METTA</u></b> C/ Batalla del Salado, 46 TEL: 918 312 938 Mail: <a href="mailto:oficios@mettaett.com">oficios@mettaett.com</a> Web: <a href="http://www.mettaett.com">www.mettaett.com</a></p>	<p><b><u>MIRAVA CONSULTORES</u></b> C/ López de Hoyos, 64 1ºF TEL: 914 027 546 Web: <a href="http://www.miravaconsultores.com">www.miravaconsultores.com</a></p>
<p><b><u>NEWTANDEM</u></b> C/ Orense, 10 1º TEL: 915 617 464 Mail: <a href="mailto:newtandem@newtandem.com">newtandem@newtandem.com</a> Web: <a href="http://www.newtandem.com">www.newtandem.com</a></p>	<p><b><u>GRUPO CONSTANT</u></b></p> <ul style="list-style-type: none"> <li>• C/ Orense, 20. Planta 2, Oficina 1 TEL. Personal7: 915 550 200 TEL. Staff Hotel: 911 250 817 Mail: <a href="mailto:personal7orense@grupoconstant.com">personal7orense@grupoconstant.com</a> <ul style="list-style-type: none"> <li>• Madrid – Gran Vía C/ Gran Vía, 57, Pl. 3, Oficinas B y C TEL: 918 317 116 Web: <a href="http://www.grupoconstant.com">www.grupoconstant.com</a></li> </ul> </li> </ul>
<p><b><u>RECOSEM</u></b> C/ Galileo, 92 1º B TEL: 915 401 908 Mail: <a href="mailto:recosem@recosem.com">recosem@recosem.com</a> Web: <a href="http://www.recosem.com">www.recosem.com</a></p>	<p><b><u>SERVIWORKETT</u></b> C/ Ferrer del Río, 3 1º-3 TEL: 913 557 275 Mail: <a href="mailto:curriculums@serviworkett.com">curriculums@serviworkett.com</a> Web: <a href="http://www.serviworkett.com">www.serviworkett.com</a></p>
<p><b><u>TRACKLAN</u></b> C/ Arzobispo Cos, 2 1º TEL: 911 861 930 Mail: <a href="mailto:delegacion.madrid@tracklan.es">delegacion.madrid@tracklan.es</a> Web: <a href="http://www.tracklan.es">www.tracklan.es</a></p>	<p><b><u>INTEGRAETT</u></b> Paseo de la Castellana, 131 TEL: 917 524 432 Mail: <a href="mailto:info@integraett.com">info@integraett.com</a> Web: <a href="http://www.integraett.com">www.integraett.com</a></p>

<b>RANDSTAD</b>		
<a href="http://www.randstad.es">www.randstad.es</a>		
<b>DELEGACIONES</b>	<b>DIRECCIÓN</b>	<b>TELÉFONO</b>
<i>Outsourcing</i>	Avenida de América, 2	915 472 189
<i>Administrativo</i>		917 256 635
<i>Azafatas</i>		917 257 120
<i>Fundación</i>	Avda. Ramón y Cajal, 111	915 150 026
<i>Trabajo Temporal</i>		914 137 097
<i>Finance</i>	C/ Serrano, 6	915 217 897
<i>Trabajo Temporal</i>		915 639 966
<i>Fundación</i>	C/ Vía de los Poblados	914 906 174
<i>Technologies</i>		917 434 531
<i>Professionals</i>	C/ María de Molina, 54	914 260 180
<i>Aeropuertos</i>	Avda. Constitución, 71 Coslada	917 482 210
<i>Contact Center</i>	C/ Príncipe de Vergara, 109	917 240 336
<i>Horeco</i>	C/ Bravo Murillo, 359	915 792 454
<i>Promociones Shops</i>	C/ Ferrocarril, 18	915 662 010
<i>Trabajo Temporal</i>	C/ Reyes Católicos, 1	916 140 913

## 8. EMPLEO WEB

### GENERAL

[www.acciontrabajo.es](http://www.acciontrabajo.es)  
[www.bolsadetrabajo.com](http://www.bolsadetrabajo.com)  
[www.camaramadrid.es](http://www.camaramadrid.es)  
[www.computrabajo.es](http://www.computrabajo.es)  
[www.cultunet.com](http://www.cultunet.com)  
[www.currantes.com](http://www.currantes.com)  
[www.elcurriculum.com](http://www.elcurriculum.com)  
[www.empleo.net](http://www.empleo.net)  
[www.foremad.es](http://www.foremad.es)  
[www.indeed.es](http://www.indeed.es)  
[www.infoempleo.com](http://www.infoempleo.com)  
[www.infojobs.net](http://www.infojobs.net)  
[www.insertia.net](http://www.insertia.net)  
[www.jobandtalent.com/es](http://www.jobandtalent.com/es)  
[www.jobrapido.es](http://www.jobrapido.es)  
[www.laboris.net](http://www.laboris.net)  
[www.miltrabajos.com](http://www.miltrabajos.com)  
[www.monster.es](http://www.monster.es)  
[www.ofertasdeempleoytrabajo.com](http://www.ofertasdeempleoytrabajo.com)  
[www.oficinaempleo.com](http://www.oficinaempleo.com)  
[www.opcionempleo.com](http://www.opcionempleo.com)  
[www.quierounbuentrabajo.com](http://www.quierounbuentrabajo.com)  
[www.trabajo.org](http://www.trabajo.org)  
[www.trabajos.com](http://www.trabajos.com)

### ÁMBITO SOCIAL Y ONG

[www.comtrabajosocial.com](http://www.comtrabajosocial.com)  
[www.discapnet.es](http://www.discapnet.es)  
[www.eduso.net](http://www.eduso.net)  
[www.hacesfalta.org](http://www.hacesfalta.org)  
[www.mercadis.com](http://www.mercadis.com)  
[www.afundacion.org](http://www.afundacion.org)  
[www.portalsolidario.net](http://www.portalsolidario.net)  
[www.sector3.net](http://www.sector3.net)  
[www.voluntariado.net](http://www.voluntariado.net)

### SANIDAD

[www.aeemt.com](http://www.aeemt.com)  
[www.auxiliar-enfermeria.com](http://www.auxiliar-enfermeria.com)  
[www.quironsalud.es](http://www.quironsalud.es)  
[www.codem.es](http://www.codem.es)  
[www.csit.es](http://www.csit.es)  
[www.efisioterapia.net](http://www.efisioterapia.net)  
[www.e-mergencia.com](http://www.e-mergencia.com)  
[www.enfermeria.org](http://www.enfermeria.org)  
[www.enfermeria21.com](http://www.enfermeria21.com)  
[www.formacionegs.com](http://www.formacionegs.com)  
[www.farma.com](http://www.farma.com)  
[www.farmaseleccion.com](http://www.farmaseleccion.com)  
[www.fspmadruidgt.org](http://www.fspmadruidgt.org)  
[www.icomem.es](http://www.icomem.es)  
[www.quironsalud.es](http://www.quironsalud.es)  
[www.med-estetica.com](http://www.med-estetica.com)  
[www.mediempleo.com](http://www.mediempleo.com)  
[www.portalesmedicos.com](http://www.portalesmedicos.com)  
[www.sanidad.ccoo.es](http://www.sanidad.ccoo.es)  
[www.satse.es](http://www.satse.es)

### LIMPIEZA Y SERVICIOS AUXILIARES

[www.admicove.com](http://www.admicove.com)  
[www.cangurin.com](http://www.cangurin.com)  
[www.limpieza.com](http://www.limpieza.com)  
[www.1a3soluciones.com](http://www.1a3soluciones.com)

### CONSTRUCCIÓN

[www.aecom.es](http://www.aecom.es)  
[www.construred.com](http://www.construred.com)  
[www.construyendoempleo.com](http://www.construyendoempleo.com)  
[www.fundacionlaboral.org](http://www.fundacionlaboral.org)  
[www.laplataforma.es](http://www.laplataforma.es)  
[www.trabajoconstruccion.com](http://www.trabajoconstruccion.com)

## ANIMADORES, TURISMO Y HOSTELERÍA

<http://empleohosteleriamadrid.com>  
[www.gastroempleo.com](http://www.gastroempleo.com)  
[www.amerc.es](http://www.amerc.es)  
[www.animajobs.es](http://www.animajobs.es)  
[www.empleoenturismo.com](http://www.empleoenturismo.com)  
[www.fehr.es](http://www.fehr.es)  
[www.guiacatering.com/catering-madrid-vciudad-2419.html](http://www.guiacatering.com/catering-madrid-vciudad-2419.html)  
[www.empresascatering.com/](http://www.empresascatering.com/)  
[www.hosteleo.com](http://www.hosteleo.com)  
[www.hosteleriamadrid.com](http://www.hosteleriamadrid.com)  
[www.hosteleriayturismo.net](http://www.hosteleriayturismo.net)  
[www.linkers.es](http://www.linkers.es)  
[www.nexotur.com](http://www.nexotur.com)  
[www.nexotur.info](http://www.nexotur.info)  
[www.poraqui.net](http://www.poraqui.net)  
[www.turijobs.com](http://www.turijobs.com)  
[www.windrosenetwork.com](http://www.windrosenetwork.com)

## DOCUMENTALISTAS, BIBLIOTECAS

[www.documentalistas.org](http://www.documentalistas.org)  
[www.docuweb.es](http://www.docuweb.es)  
[www.dokumentalistas.com](http://www.dokumentalistas.com)  
[www.fabricacultural.com](http://www.fabricacultural.com)  
[www.imed.es](http://www.imed.es)  
[www.qipu.es](http://www.qipu.es)  
[www.recbib.es](http://www.recbib.es)

## ABOGADOS

[www.consultasabogados.es](http://www.consultasabogados.es)  
[www.icam.es](http://www.icam.es)  
[www.notariosyregistradores.com](http://www.notariosyregistradores.com)  
[www.unive.es](http://www.unive.es)

## PROFESORES, DOCENTES

[www.colejobs.es](http://www.colejobs.es)  
[www.cuadernalia.net](http://www.cuadernalia.net)  
[www.donprofesor.com](http://www.donprofesor.com)  
[www.educajob.com](http://www.educajob.com)  
[www.empleoydeporte.com](http://www.empleoydeporte.com)  
[www.espaciologopedico.com](http://www.espaciologopedico.com)  
[www.educaweb.com](http://www.educaweb.com)  
[www.profes.net](http://www.profes.net)  
[www.maestros25.com](http://www.maestros25.com)  
[www.micastellano.com](http://www.micastellano.com)

## AYUDA A DOMICILIO

<https://www.msssi.gob.es/ssi/imserso/home.htm>  
[www.exporesidencias.com](http://www.exporesidencias.com)  
[www.empleadashogarmadrid.es](http://www.empleadashogarmadrid.es)  
[www.domer-servicios.com](http://www.domer-servicios.com)  
[www.geriasistencia.com](http://www.geriasistencia.com)  
[www.inforesidencias.com](http://www.inforesidencias.com)  
[www.serhogarsystem.com](http://www.serhogarsystem.com)  
[www.todoancianos.com](http://www.todoancianos.com)  
[www.todoresidencias.com](http://www.todoresidencias.com)

## IMAGEN PERSONAL Y ESTÉTICA

<http://fitnesszona.com>  
<http://pelujobs.es>  
[www.artero.com](http://www.artero.com)  
[www.cc-llongueras.com](http://www.cc-llongueras.com)  
[www.cosmobelleza.com](http://www.cosmobelleza.com)  
[www.curves.es](http://www.curves.es)  
[www.fashionunited.es](http://www.fashionunited.es)  
[www.formacionsigloxxi.com](http://www.formacionsigloxxi.com)  
[www.gimnasiosonline.com](http://www.gimnasiosonline.com)  
[www.marcoaldany.com](http://www.marcoaldany.com)

### ARQUITECTOS, APAREJADORES, DELINEANTES Y DISEÑO GRÁFICO

[www.aparejadoresmadrid.es](http://www.aparejadoresmadrid.es)  
[www.coam.org](http://www.coam.org)  
[www.domestika.org](http://www.domestika.org)  
[www.soloarquitectura.com](http://www.soloarquitectura.com)  
[www.tecniberia.es](http://www.tecniberia.es)

### INFORMÁTICA, TELECOMUNICACIONES

<http://empleo.tecniberia.es/>  
[www.ati.es/jobs](http://www.ati.es/jobs)  
[www.domestika.org](http://www.domestika.org)  
[www.empleoin.com](http://www.empleoin.com)  
[www.globalengineers.es](http://www.globalengineers.es)  
[www.lawebdelprogramador.com/tra](http://www.lawebdelprogramador.com/tra)  
[bajo/](http://bajo/)  
[www.tecnoempleo.com](http://www.tecnoempleo.com)  
[www.tecnjobs.com](http://www.tecnjobs.com)  
[www.tecnotrabajos.com](http://www.tecnotrabajos.com)  
[www.ticjob.es](http://www.ticjob.es)  
[www.uxplora.com](http://www.uxplora.com)

### ASOCIACIONES- FEDERACIONES MADRILEÑAS Y ESPAÑOLAS

[www.adecec.com](http://www.adecec.com) (relaciones  
públicas y comunicación)  
[www.aeese.org](http://www.aeese.org) (servicios para  
eventos)  
[www.aeped.es](http://www.aeped.es) (pediatría)  
[www.aett.es](http://www.aett.es) (trabajo temporal)  
[www.aseja.com](http://www.aseja.com) (parques y jardines)  
[www.escoltas.net](http://www.escoltas.net)  
[www.fcfs.es](http://www.fcfs.es) (componentes para el  
calzado)  
[www.fmgimnasia.com](http://www.fmgimnasia.com) (Gimnasia)

### ADMINISTRATIVO, RRHH, CONTABILIDAD,...

[www.bancosantander.es](http://www.bancosantander.es)  
[www.directivosplus.com](http://www.directivosplus.com)  
[www.ebp.com/es/ebp/trabajo.aspx](http://www.ebp.com/es/ebp/trabajo.aspx)  
[www.gerenteweb.com](http://www.gerenteweb.com)  
[www.hays.es/mejora-tu-  
carrera/empleo-banca](http://www.hays.es/mejora-tu-carrera/empleo-banca)  
[www.industriagraficaonline.com](http://www.industriagraficaonline.com)  
[www.roberthalf.cl](http://www.roberthalf.cl)  
[www.telemarketingventas.com](http://www.telemarketingventas.com)  
[www.trabajaenbanca.com](http://www.trabajaenbanca.com)

### MUJER

[www.aseme.es](http://www.aseme.es)  
[www.e-empresarias.net](http://www.e-empresarias.net)  
[www.emprendedoras.com](http://www.emprendedoras.com)  
[www.fundacionmujeres.es](http://www.fundacionmujeres.es)  
[https://www.msssi.gob.es/ssi/portad  
a/home.htm](https://www.msssi.gob.es/ssi/portada/home.htm)  
[www.mujeremprendedora.net](http://www.mujeremprendedora.net)  
[www.mujiyempleo.com](http://www.mujiyempleo.com)  
[www.mujeresenred.net](http://www.mujeresenred.net)  
[www.mujeryempleo.com](http://www.mujeryempleo.com)  
[www.recursosmujeres.org](http://www.recursosmujeres.org)  
[www.womenalia.com](http://www.womenalia.com)

### DIVERSIDAD FUNCIONAL

[https://www.msssi.gob.es/ssi/discapa  
cidad/home.htm](https://www.msssi.gob.es/ssi/discapacidad/home.htm)  
[www.trabajosparadiscapitados.com](http://www.trabajosparadiscapitados.com)  
[www.asormadrid.org](http://www.asormadrid.org)  
[www.capaces.org](http://www.capaces.org)  
[www.cocemfe.es](http://www.cocemfe.es)  
[www.discapnet.es](http://www.discapnet.es)  
[www.empleoydiscapacidad.com](http://www.empleoydiscapacidad.com)  
[www.famma.org](http://www.famma.org)  
[www.mercadis.com](http://www.mercadis.com)  
[www.portalento.es](http://www.portalento.es)  
[www.disjob.com](http://www.disjob.com)

## OTROS

<http://empleo.elpais.com/empresas>  
[www.aecim.org](http://www.aecim.org)  
[www.ajemad.es](http://www.ajemad.es)  
[www.ausbanc.com](http://www.ausbanc.com)  
[www.ciberconta.unizar.es](http://www.ciberconta.unizar.es)  
[www.clece.es](http://www.clece.es)  
[www.donempleo.com](http://www.donempleo.com)  
[www.elrincondeempleo.com](http://www.elrincondeempleo.com)  
[www.elrincondelparado.com](http://www.elrincondelparado.com)  
[www.eventoplus.com](http://www.eventoplus.com)  
[www.expansionyempleo.com](http://www.expansionyempleo.com)  
[www.fedem.es](http://www.fedem.es)  
[www.indeed.es](http://www.indeed.es)  
[www.jobijoba.es](http://www.jobijoba.es)  
[www.jobsafari.es](http://www.jobsafari.es)  
[www.jobtransport.es](http://www.jobtransport.es)  
[www.merkatia.com](http://www.merkatia.com)  
[www.polinizajobs.com](http://www.polinizajobs.com)  
[www.portalparados.es](http://www.portalparados.es)  
[www.scoop.it/t/foro-empleabilidad](http://www.scoop.it/t/foro-empleabilidad)  
[www.solarweb.net](http://www.solarweb.net)  
[www.trabajando.es](http://www.trabajando.es)  
[www.tablerotrabajo.com](http://www.tablerotrabajo.com)  
[www.tablonia.com](http://www.tablonia.com)  
[www.trabajosett.es](http://www.trabajosett.es)  
[www.webmar.com](http://www.webmar.com)

## SECRETARIADO Y RECEPCIÓN

[www.aspm.es](http://www.aspm.es)  
[www.institutosecretariadoeuropeo.es](http://www.institutosecretariadoeuropeo.es)  
[www.profesionalia.net/marketing-secretarias](http://www.profesionalia.net/marketing-secretarias)  
[www.topsecretaria.com](http://www.topsecretaria.com)

## VENDEDORES Y COMERCIALES

[www.clubdelvendedor.com](http://www.clubdelvendedor.com)  
[www.personalparatiendas.com](http://www.personalparatiendas.com)  
[www.solocomerciales.es](http://www.solocomerciales.es)  
[www.yobalia.com](http://www.yobalia.com)

## PRIMER EMPLEO Y BECAS

<http://graduados.universia.es/>  
[www.becas.com](http://www.becas.com)  
[www.cambiadeempleo.com](http://www.cambiadeempleo.com)  
[www.educacion.es](http://www.educacion.es)  
[www.elprimerempleo.com](http://www.elprimerempleo.com)  
[www.empleo-jovenes.com](http://www.empleo-jovenes.com)  
[www.fue.es](http://www.fue.es)  
[www.primerempleo.com](http://www.primerempleo.com)  
[www.sinexperiencia.com](http://www.sinexperiencia.com)  
[www.studentjob.es](http://www.studentjob.es)

## RESTAURACIÓN

<http://empleorestauradores.blogspot.com/2012/02/blogs-de-conservacion-y-restauracion.html>  
(Conservación y Restauración).  
<http://ge-iic.com/index.php> (Grupo español de Conservación, formación, noticias, becas y empleo para restauradores).  
[www.ivcr.es](http://www.ivcr.es) (Información becas, prácticas, cursos y posibilidad de insertar tu CV Restauradores)  
[www.museodata.com/](http://www.museodata.com/)  
(Restauradores, conservación y museos).

## COMERCIO

[www.aedecc.com](http://www.aedecc.com)  
[www.asecom.org](http://www.asecom.org)  
[www.infofrescos.net](http://www.infofrescos.net)



## OPOSICIONES

[administracion.gob.es](http://administracion.gob.es)  
[www.buscaoposiciones.com](http://www.buscaoposiciones.com)  
[www.canaloposiciones.com](http://www.canaloposiciones.com)  
[www.empleopublico.net](http://www.empleopublico.net)  
[www.madrid.es](http://www.madrid.es)  
[www.madrid.org](http://www.madrid.org)  
[www.oposiciones.de](http://www.oposiciones.de)  
[www.oposiciones.net](http://www.oposiciones.net)

## CURRICULUM Y CARTAS DE PRESENTACIÓN

[www.hacercurriculum.es](http://www.hacercurriculum.es)  
[www.micvweb.com](http://www.micvweb.com)  
[www.modelo-carta.com](http://www.modelo-carta.com)  
[www.modelocurriculum.net](http://www.modelocurriculum.net)  
[www.cv-resume.org/curriculumvitae](http://www.cv-resume.org/curriculumvitae)  
[www.donempleo.com/curriculum-vitae.asp](http://www.donempleo.com/curriculum-vitae.asp)  
[www.elblogdelcurriculum.blogspot.com](http://www.elblogdelcurriculum.blogspot.com)

## 9. MONITORES-EDUCADORES

### GRANJAS ESCUELAS

#### **EL ACEBO**

Pº Enrique Tierno Galván, 3  
Villanueva de Perales  
TEL: 918 137 157 // 639 209 497  
Mail: [charo@elacebo.com](mailto:charo@elacebo.com)  
Web: [www.elacebo.com](http://www.elacebo.com)

#### **HUERTA "LA LIMPIA"**

Camino de la Huerta Limpia s/n  
Guadalajara  
TEL: 949 223 901 // 949 221 693  
Mail: [info@huertalalimpia.com](mailto:info@huertalalimpia.com)  
Web: [www.huertalalimpia.com](http://www.huertalalimpia.com)

#### **EL PARAÍSO Y CENTRO MULTIAVENTURA**

C/ Dehesa de la Alarilla s/n  
Fuentidueña de Tajo. Madrid  
TEL: 914 681 383 // 902 504 003  
Mail: [infomadrid@rosadelsvents.es](mailto:infomadrid@rosadelsvents.es)  
Web: [www.multiaventuraelparaiso.es](http://www.multiaventuraelparaiso.es)

#### **PUERTA DEL CAMPO**

Ctra. A Ríofrío km 1,3  
San Ildefonso. Segovia  
TEL: 921 471 861 // 921 471 862  
650 357 670  
Mail: [puertadelcampo@puertadelcampo.es](mailto:puertadelcampo@puertadelcampo.es)  
Web: [www.puertadelcampo.com](http://www.puertadelcampo.com)

#### **LA CHOPERA**

C/ Camino de Yuncos s/n  
Ugena. Toledo  
TEL: 625 446 486  
Mail: [info@granjaescuelalachopera.com](mailto:info@granjaescuelalachopera.com)  
Web: [centrodeociolachopera.wordpress.com](http://centrodeociolachopera.wordpress.com)

#### **CENTRO EDUCATIVO INTERNACIONAL EL JARAMA**

Ctra. de Caraquiz, Km. 2,200  
Talamanca del Jarama  
TEL: 918 417 540  
Mail: [curriculums@ceieljarama.com](mailto:curriculums@ceieljarama.com)  
Web: [ceieljarama.com](http://ceieljarama.com)

#### **ALBITANA**

Camino de las Caudalosas s/n  
Brunete  
TEL: 918 158 783  
Mail: [albitana@albitana.com](mailto:albitana@albitana.com)  
Web: [www.albitana.com](http://www.albitana.com)

#### **EL PALOMAR**

Camino de la Fuente, 1  
Chapinería  
TEL: 918 652 030 // 660 216 570  
Mail: [granjaescuelaelpalomar@gmail.com](mailto:granjaescuelaelpalomar@gmail.com)  
Web: [www.granjaescuelaelpalomar.com](http://www.granjaescuelaelpalomar.com)

#### **GIRALUNA**

Ctra. de Boadilla-Brunete Km.15  
Brunete  
TEL: 918 163 482 // 918 162 299  
Mail: [giraluna@granjaelalamo.es](mailto:giraluna@granjaelalamo.es)  
Web: [www.granjaelalamo.es](http://www.granjaelalamo.es)

#### **NUESTRA TIERRA**

Carretera M501 km 56.5  
San Martín de Valdeiglesias  
TEL: 918 612 436 // 669 604 679  
Mail: [aula@nuestratierra.es](mailto:aula@nuestratierra.es)  
Web: [www.nuestratierra.es](http://www.nuestratierra.es)

#### **EL ÁLAMO**

Ctra. de Boadilla-Brunete Km.14,50  
Brunete  
TEL: 918 162 725 // 918 162 063  
Mail: [info@granjaelalamo.es](mailto:info@granjaelalamo.es)  
Web: [www.granjaelalamo.es](http://www.granjaelalamo.es)

#### **LA GRANJA DE LOS CUENTOS**

C/ Villa Claudia, 2  
Urb. Las Villas. Fuenlabrada  
TEL: 916 080 618 // 916 077 168  
Mail: [info@lagranjadeloscuentos.com](mailto:info@lagranjadeloscuentos.com)  
Web: [www.lagranjadeloscuentos.com](http://www.lagranjadeloscuentos.com)

### **LA ESGARAVITA**

Finca la Esgaravita, Km.32,80, N.II  
Alcalá de Henares  
TEL: 918 880 068 // 629 118 041  
Mail: [esgaravita1@yahoo.es](mailto:esgaravita1@yahoo.es)  
Web: [www.esgaravita.com](http://www.esgaravita.com)

### **LA HUERTA DE CARLOS**

C/ Doctor Velázquez, 5  
Pozuelo de Alarcón  
TEL: 917 141 858 // 913 521 050  
649 751 461  
[mipequenagranja@mipequenagranja.com](mailto:mipequenagranja@mipequenagranja.com)  
[www.mipequenagranja.com/lahuertadecarlos](http://www.mipequenagranja.com/lahuertadecarlos)

## **EMPRESAS DE OCIO Y TIEMPO LIBRE**

### **ACAYA NATURALEZA Y VIDA**

C/ Constanca, 39  
TEL: 914 115 553  
Mail: [informacion@acaya.es](mailto:informacion@acaya.es)  
Web: [www.acaya.es](http://www.acaya.es)

### **AKEBA-RASTROS**

C/ Conde de la Cimera, 6 Local  
TEL: 915 349 985  
Mail: [info@escuelarastros.com](mailto:info@escuelarastros.com)  
[info@akeba.com](mailto:info@akeba.com)  
Web: [www.escuelarastros.com](http://www.escuelarastros.com)

### **AKUYAK**

Plza. Escorial, 1  
Getafe  
TEL: 916 847 540 / 629 277 147  
Mail: [akuyak@akuyack.com](mailto:akuyak@akuyack.com)  
Web: [www.akuyak.org](http://www.akuyak.org)

### **ANIMAJOVEN**

Plza. Poniente, 5 bis  
Fuenlabrada  
TEL: 916 976 012 / 916 974 700  
Mail: [administracion@animajoven.com](mailto:administracion@animajoven.com)

### **ARCI NATURE**

C/ Los Mesejo, 15  
TEL: 914 343 388  
Web: [www.arcinature.com](http://www.arcinature.com)  
Mail: [informacion@arcinature.com](mailto:informacion@arcinature.com)

### **INTERCAMP**

Gta. de Cuatro Caminos 6-7 3º  
TEL: 915 540 945  
Mail: [info@intercamp.org](mailto:info@intercamp.org)  
Web: [www.intercamp.org](http://www.intercamp.org)

### **IDEOTUR**

C/ Alcalá, 104  
TEL: 914 311 635  
Mail: [ideotur@ideotur.com](mailto:ideotur@ideotur.com)  
Web: [www.ideotur.com](http://www.ideotur.com)

### **COADECU**

C/ Virgen de los Reyes, 5  
TEL: 913 262 100  
Mail: [coadecu@coadecu.com](mailto:coadecu@coadecu.com)  
Web: [www.coadecu.com](http://www.coadecu.com)

### **ARETÉ OCIO**

C/Eugenia de Montijo 55  
TEL: 675 877 377 // 902 602 636  
Mail: [bolsadetrabajo@areteocio.com](mailto:bolsadetrabajo@areteocio.com) ;  
[info@areteocio.com](mailto:info@areteocio.com)  
Web: [www.areteocio.com](http://www.areteocio.com)

### **TOUR ACTIVE**

C/ Melendez Valdés, 13-1º Izq  
TEL: 911 517 843  
Mail: [comercial@touractive.com](mailto:comercial@touractive.com)  
Web: [www.touractive.com](http://www.touractive.com)

**ABANCAY**

C/ Isla de Cíes, 22 Bajo C  
TEL: 912 446 999  
Mail: [empleo@abancay.es](mailto:empleo@abancay.es)  
Web: [www.abancay.es](http://www.abancay.es)

**SERED SERVICIOS EDUCATIVOS**

TEL: 918 728 381  
Mail: [info@sered.info](mailto:info@sered.info)  
Web: [www.sered.info](http://www.sered.info)

**DINAMO**

C/ Aniceto Marinas 108  
TEL: 915 914 954 // 637 883 100  
615 094 677  
Mail: [info@dnmo.es](mailto:info@dnmo.es)  
Web: [www.dnmo.es](http://www.dnmo.es)

**EDUMA**

C/ Alcántara 34- bajo H.  
TEL: 914 012 502 // 914 023 053  
Mail: [info@eduma.com](mailto:info@eduma.com)  
Web: [www.eduma.com](http://www.eduma.com)

**GRAJERA AVENTURA**

Avda. de las Llanas, s/n.  
Grajera (Segovia)  
TEL: 609 530 994  
Mail: [info@grajeraaventura.com](mailto:info@grajeraaventura.com)  
Web: [www.grajeraaventura.com](http://www.grajeraaventura.com)

**GENTE VIAJERA**

C/ Santa Alicia, 19  
TEL: 914 780 111 // 685 800 086  
629 287 629  
Mail: [programas@genteviajera.com](mailto:programas@genteviajera.com)  
Web: [www.genteviajera.com](http://www.genteviajera.com)

**AULA JOVEN**

C/ Eugenio Salazar, 53  
TEL: 914 132 665  
Mail: [aulajoven@aulajoven.com](mailto:aulajoven@aulajoven.com)  
Web: [www.aulajoven.com](http://www.aulajoven.com)

**HARTFORD**

Plza. Sta. M<sup>o</sup> Soledad Torres Acosta, 1 2<sup>o</sup>  
TEL: 913 500 300 // 914 179 227  
Mail: [info@hartford-sl.com](mailto:info@hartford-sl.com)  
Web: [www.hartford.es](http://www.hartford.es)

**TATANKA CAMP**

C/ Maldonado 65, Esc. B, 1<sup>o</sup> Dcha.  
TEL: 914 025 151 // 666 450 410  
666 748 109  
Mail: [rrhh@campamentostatanka.es](mailto:rrhh@campamentostatanka.es)  
Web: [campamentostatanka.es](http://campamentostatanka.es)

**MAD SCIENCE**

Parque Científico Univ. Autónoma.  
C/ Faraday 7 Ctra. Colmenar, Km 15  
TEL: 902 026 504 // 638 101 087  
Mail: [info@madscience.es](mailto:info@madscience.es)  
Web: [centralspain.madscience.org](http://centralspain.madscience.org)

**NATUAVENTURA**

C/ Ágata, 11  
Pozuelo de Alarcón  
TEL: 917 140 636  
Mail: [rrhh@natuaventura.com](mailto:rrhh@natuaventura.com) ;  
[info@natuaventura.com](mailto:info@natuaventura.com)  
Web: [www.natuaventura.com](http://www.natuaventura.com)

**GRUPO EDUCATIVO**

*Cultura, Deporte, Social, Educación, Juventud,*  
*R.R.H.H.*  
C/ Amparo Usera, 9  
TEL: 915 000 850  
Mail: [seleccion@grupoeducativo.com](mailto:seleccion@grupoeducativo.com)  
Web: [www.grupoeducativo.com](http://www.grupoeducativo.com)

**TRITOMA**

Avda. Córdoba 21 2<sup>o</sup> 5  
TEL: 913 920 690  
Mail: [tritoma@tritoma.es](mailto:tritoma@tritoma.es)  
Web: [www.tritoma.es](http://www.tritoma.es)

**INTERWAY**

C/ Alberto Alcocer, 46 B  
TEL: 913 459 494 // 900 400 100  
Mail: [madrid@interway.es](mailto:madrid@interway.es)  
Web: [www.interway.es](http://www.interway.es)

**COLECTIVO TANDEM**

Avda. de Córdoba, 15 2<sup>o</sup> C-1  
TEL: 915 011 391  
Mail: [info@colectivotandem.com](mailto:info@colectivotandem.com)  
Web: [www.colectivotandem.com](http://www.colectivotandem.com)

**Y.M.C.A**

C/ Castillo 24, local  
TEL: 913 192 126  
Mail: [rrhh@ymca.es](mailto:rrhh@ymca.es); [ymca@ymca.es](mailto:ymca@ymca.es)  
Web: [www.ymca.es](http://www.ymca.es)

**SIETE ESTRELLAS**

C/ Camino de Hormigueras, 175 Local 9  
TEL: 917 791 286 / 616 982 090  
Mail: [recursoshumanos@siete-estrellas.com](mailto:recursoshumanos@siete-estrellas.com)  
Web: [www.siete-estrellas.com](http://www.siete-estrellas.com)

**GRUPO OJALVO**

C/ Humilladero, 14 - 3.  
Fuenlabrada  
TEL: 916 065 460  
Mail: [info@grupoojalvo.com](mailto:info@grupoojalvo.com)  
Web: <http://grupoojalvo.com>

**DIDÁCTICA AVENTURA**

TEL: 915 264 240  
Mail:  
[didacticaventura@didacticaventura.com](mailto:didacticaventura@didacticaventura.com)  
Web: [www.didacticaventura.com](http://www.didacticaventura.com)

**CRUZ ROJA JUVENTUD**

C/ Muguet, 7  
TEL: 913 308 825  
Mail: [empmad@cruzroja.es](mailto:empmad@cruzroja.es)  
Web: [www.cruzrojamadrid.org](http://www.cruzrojamadrid.org)

**FUNDACIÓN ABBANT**

C/ Quintana, 29  
TEL: 915 400 310  
Mail: [abbant@abbant.org](mailto:abbant@abbant.org)  
Web: [www.abbant.org](http://www.abbant.org)

**IDRA**

C/ Francos Rodríguez, 47 Local 1  
TEL: 913 110 483  
Mail: [idasocioeducativo@gmail.com](mailto:idasocioeducativo@gmail.com)  
Web: [www.idrasocioeducativosl.com](http://www.idrasocioeducativosl.com)

**ALEA OCIO**

C/ Baños de Montemayor, 7 Local 6  
TEL: 917 776 977  
Mail: [cv@aleaocio.com](mailto:cv@aleaocio.com) ; [alea@aleaocio.com](mailto:alea@aleaocio.com)  
Web: [www.aleaocio.com](http://www.aleaocio.com)

**JUVENTUD Y CULTURA**

C/ Alcalá, 42 (Edificio Bellas Artes)  
TEL: 915 312 886  
Mail: [info@juvycult.es](mailto:info@juvycult.es)  
Web: [www.juventudycultura.com](http://www.juventudycultura.com)

**AVENTURAMA**

C/ Tordomar, 7, Local 12  
TEL: 910 296 444// 686 131 266  
Mail: [personal@aventurama.es](mailto:personal@aventurama.es)  
Web: [www.aventurama.es](http://www.aventurama.es)

**ALCESA-AVENTUR**

Avda. de Córdoba, 21 – 2ª Puerta 3  
TEL: 914 398 062  
Mail: [personal@alcesa.es](mailto:personal@alcesa.es) ; [educal@alcesa.es](mailto:educal@alcesa.es)  
Web: [www.alcesa.es](http://www.alcesa.es)

**SCOUT DE MADRID**

C/ Atocha, 115  
TEL: 914 294 321  
Mail: [info@scoutsdemadrid.org](mailto:info@scoutsdemadrid.org)  
Web: [www.scoutsdemadrid.org](http://www.scoutsdemadrid.org)

**EL COLLADITO**

Camino Fuente de la Teja, 11  
Miraflores de la Sierra  
TEL: 620 875 534  
Mail: [direccion@elcolladito.com](mailto:direccion@elcolladito.com)  
Web: [www.albergueyeventoselcolladito.com](http://www.albergueyeventoselcolladito.com)

**OCIONALIA**

Avda. Pedro Díez, 21 5º  
TEL: 650 611 132 // 627 928 366  
Mail: [info@ocionalia.com](mailto:info@ocionalia.com)  
Web: [www.ocionalia.com](http://www.ocionalia.com)

**ALETHEIA TIEMPO LIBRE**

Mail: [info@aletheiatl.com](mailto:info@aletheiatl.com)  
Web: [www.aletheiatl.com](http://www.aletheiatl.com)

**OCIO Y AVENTURA**

C/ Industrial Hernisa I Nave 5 (Polígono Industrial) Toledo  
TEL: 925 257 314  
Mail: [info@ocioyaventura.com](mailto:info@ocioyaventura.com)  
Web: [www.ocioyaventura.com](http://www.ocioyaventura.com)

**RESPIRA OCIO Y TIEMPO LIBRE**

Avda. España 97, chalet 13, Urb. Apartovillas  
TEL: 917 337 067  
Mail: [info@respiraocio.com](mailto:info@respiraocio.com)  
Web: [www.respiraocio.com](http://www.respiraocio.com)

## EMPRESAS SOCIOEDUCATIVO

### ALMA-ATA CONSULTORES

Pº de Extremadura, 4 1º Izq  
TEL: 914 647 656  
Mail: [oficina\\_madrid@alma-ata.es](mailto:oficina_madrid@alma-ata.es)  
Web: [www.alma-ata.es/](http://www.alma-ata.es/)

### GRUPO 5

C/ Olimpiada, 2  
TEL: 914 026 012  
Mail: [contacto@grupo5.net](mailto:contacto@grupo5.net)  
Web: [www.grupo5.net](http://www.grupo5.net)

### ASOCIACIÓN CENTRO TRAMA

C/ Francisco de la Fuente, 3  
TEL: 913 312 054 // 913 327 841  
Mail: [centrotrama@trama.org](mailto:centrotrama@trama.org)  
Web: [www.trama.org](http://www.trama.org)

### CRECE BIEN

C/ Príncipe de Vergara, 55 bajo B  
TEL: 910 002 602 // 691 849 205  
Mail: [información@crecebien.es](mailto:información@crecebien.es)  
Web: [www.crecebien.es](http://www.crecebien.es)

### FUNDACIÓN TOMILLO

C/ Albuñuelas, 15  
913 698 228  
Mail: [trabajacontomillo@tomillo.org](mailto:trabajacontomillo@tomillo.org)  
Web: [www.tomillo.org](http://www.tomillo.org)

### NUEVO FUTURO

C/ Bretón de los Herreros, 57, Bajo F.  
TEL: 914 411 198 // 91 441 13 98  
Mail: [madrid@nuevofuturo.org](mailto:madrid@nuevofuturo.org)  
Web: [www.nuevofuturo.org](http://www.nuevofuturo.org)

### ARJÉ

C/Eugenia de Montijo, 75  
TEL: 914 220 560  
Mail: [info@arje.es](mailto:info@arje.es); [rrhh@arje.es](mailto:rrhh@arje.es)  
Web: [www.arje.es](http://www.arje.es)

### GRUPO EXTER

C/ Alameda, nº 22, Esc- 3, 1º Izq.  
TEL: 913 690 790  
Mail: [rh@grupoexter.com](mailto:rh@grupoexter.com)  
Web: [www.grupoexter.com](http://www.grupoexter.com)

### ASOCIACIÓN DE EDUCADORES LAS ALAMEDILLAS

Avda. Abrantes 45, local 3  
TEL: 915 651 468  
Mail: [empleo02@alamedillas.org](mailto:empleo02@alamedillas.org) ; [alamedillas@alamedillas.org](mailto:alamedillas@alamedillas.org)  
Web: [www.alamedillas.org](http://www.alamedillas.org)

## EMPRESAS DE EDUCACIÓN AMBIENTAL

### ENTORNO

C/ Amador Valdés, 14 Local 2  
TEL: 915 523 193 // 915 529 324  
Mail: [entornopye@entornopye.com](mailto:entornopye@entornopye.com)  
Web: [www.entornopye.com](http://www.entornopye.com)

### HORIZONTES AMBIENTALES

C/ Burgos, 107  
Pozuelo de Alarcón  
TEL: 917 99 00 25  
Mail: [info@horizontesambientales.com](mailto:info@horizontesambientales.com)  
Web: [www.horizontesambientales.com](http://www.horizontesambientales.com)

### **ENRESA**

C/ Emilio Vargas nº 7  
TEL: 915 668 100  
Mail: [registro@enresa.es](mailto:registro@enresa.es)  
Web: [www.enresa.es](http://www.enresa.es)

### **ECOTONO**

C/ Marcenado 24. Bajo Dcha.  
TEL: 915 100 505  
Web: [www.ecotono.es](http://www.ecotono.es)  
Mail: [empleo@ecotono.es](mailto:empleo@ecotono.es)

### **EDUCANDO**

C/ Valle-Inclán, 85 2º B  
TEL: 912 798 333  
Mail: [educando@educando.coop](mailto:educando@educando.coop)  
Web: [www.educando.coop](http://www.educando.coop)

### **DISEÑOS SOSTENIBLES**

C/ Argensola, 14 - 1º Izqda  
TEL: 913 084 710  
Mail: [info@dsostenibles.com](mailto:info@dsostenibles.com)  
Web: [www.dsostenibles.com](http://www.dsostenibles.com)

### **INATUR**

Ronda de Toledo nº 20, Portal B 1º A  
TEL: 915 398 717  
Mail: [inatur@inatur.es](mailto:inatur@inatur.es)  
Web: [www.inatur.es](http://www.inatur.es)

### **FUNDACIÓN BIODIVERSIDAD**

C/ José Abascal Nº4, 6ª Planta  
TEL: 911 210 920  
Mail: [recursoshumanos@fundacion-biodiversidad.es](mailto:recursoshumanos@fundacion-biodiversidad.es)  
Web: [www.fundacion-biodiversidad.es](http://www.fundacion-biodiversidad.es)

[www.todocampamentos.com](http://www.todocampamentos.com)

[www.hacesfalta.org](http://www.hacesfalta.org)

[www.eduso.net](http://www.eduso.net)

[www.campamentos.info](http://www.campamentos.info)

## **EMPRESAS DE COMEDORES ESCOLARES**

### **ALCOIN**

C/ Alcalá, 428 local  
TEL: 911 255 100  
Mail: [rrhh@alcoin.es](mailto:rrhh@alcoin.es)  
Web: [www.alcoin.es](http://www.alcoin.es)

### **SECOE**

C/ Playa de Benicasim, 9  
Urba. Valdecabañas. Boadilla del Monte  
TEL: 916 324 574  
Mail: [rrhh@secoe.es](mailto:rrhh@secoe.es)  
Web: [www.secoe.es](http://www.secoe.es)

### **ARAMARK**

C/ San Romualdo 26 6 Pl.  
TEL: 913 751 860  
Mail: [rrhh@aramark.es](mailto:rrhh@aramark.es)  
Web: [www.aramark.es](http://www.aramark.es)

### **ENASUI**

C/ Peña de Francia 1-3  
Arganda del Rey  
TEL: 918 729 230  
Mail: [rrhh@enasui.com](mailto:rrhh@enasui.com); [enasui@enasui.com](mailto:enasui@enasui.com)  
Web: [www.enasui.com](http://www.enasui.com)

### **ALIRSA**

C/ Américas, 7 nave D14 Coslada  
TEL: 916 733 891  
Mail: [info@alirsa.com](mailto:info@alirsa.com)  
Web: [www.alirsa.com](http://www.alirsa.com)

### **CUTASA**

Avda. Montes de Oca, 19, Nave 24  
San Sebastián de los Reyes  
TEL: 91 653 81 35  
Mail: [rrhh@cutasa.com](mailto:rrhh@cutasa.com)  
Web: [www.cutasa.com](http://www.cutasa.com)

### **HOSTELERÍA Y COLECTIVIDADES**

C/ Arte, 15  
TEL: 913 029 345 // 913 020 220  
Mail: [hoycosa@hoycosa.es](mailto:hoycosa@hoycosa.es) ;  
[suresco@suresco.es](mailto:suresco@suresco.es) ;  
[gastronomic@gastronomic.es](mailto:gastronomic@gastronomic.es)  
Web: [www.hoycosa.es](http://www.hoycosa.es)

### **COMEDORES BLANCO**

C/ Centauro, 11  
Polígono Las Cubiertas Griñón  
TEL: 916 900 033  
Mail: [info@comedoresblanco.com](mailto:info@comedoresblanco.com)  
Web: [www.comedoresblanco.es](http://www.comedoresblanco.es)

### **PARGA Y LÓPEZ**

C/ Flora Tristán, 10.  
Leganés  
TEL: 914 784 239  
Mail: [info@pargaylopez.com](mailto:info@pargaylopez.com)  
Web: [www.pargaylopez.com](http://www.pargaylopez.com)

### **COLECTIVIDADES CHABE**

Avda. Valgrande, 21 nave-1  
Alcobendas  
TEL: 917 058 233  
Mail: [info@colectividadeschabe.com](mailto:info@colectividadeschabe.com)  
Web: [www.colectividadeschabe.com](http://www.colectividadeschabe.com)

### **COESPA**

C/ Lope de Vega 30, 1º A Parla  
TEL: 912 494 050 // 617 322 365  
Web: [www.coespa.es](http://www.coespa.es)  
Mail: [personal@coespa.es](mailto:personal@coespa.es)

### **GRUPO ANDOVER**

C/ Ana de Austria, 107 portal 7 piso 1ºA  
TEL: 918 119 598  
Web: [www.grupoandover.com](http://www.grupoandover.com)  
Mail: [info@grupoandover.com](mailto:info@grupoandover.com)

### **SERUNIÓN**

C/ Esteban Terradas, 8 Leganés  
TEL: 914 811 053  
Web: [www.serunion.com](http://www.serunion.com)

### **ALBIE**

C/ Serrano, 20 1º Izq  
TEL: 914 356 448  
Web: [www.albie.es](http://www.albie.es)

### **GATRONOMÍA LAS MURALLAS**

C/ Plutón, 5  
Móstoles  
TEL: 916 133 001  
Mail: [info@gastronomialasmurallas.es](mailto:info@gastronomialasmurallas.es)  
Web: <http://gastronomialasmurallas.es>

### **ALCESA**

Avda. de Córdoba, 21 – 2ª Puerta 3  
TEL: 914 398 062  
Mail: [personal@alcesa.es](mailto:personal@alcesa.es)  
Web: [www.alcesa.es](http://www.alcesa.es)

### **PROALEH**

C/ Oriente, 22 Getafe  
TEL: 916 959 246  
Mail: [rrhh@proaleh.com](mailto:rrhh@proaleh.com)  
Web: [www.proaleh.com](http://www.proaleh.com)



## 10. CENTROS DE OCIO

<p><b><u>FAUNIA</u></b> Avenida de las Comunidades, 28 TEL: 913 016 210 Mail: <a href="mailto:rrhh@faunia.es">rrhh@faunia.es</a>, <a href="mailto:faunia@faunia.es">faunia@faunia.es</a> Web: <a href="http://www.faunia.es">www.faunia.es</a></p>	<p><b><u>GRUPO SMEDIA</u></b> <b><u>TEATROS DE MADRID</u></b> C/ Alcalá, 20 - 5º piso TEL: 91 701 02 30 Mail: <a href="mailto:rrhumanos@gruposmedia.com">rrhumanos@gruposmedia.com</a> Web: <a href="http://www.gruposmedia.com">www.gruposmedia.com</a></p>
<p><b><u>PARQUE WARNER</u></b> Ctra. M-301 Km. 15,500 San Martín de la Vega TEL: 902 024 100 Mail: <a href="mailto:rrhh@parquewarner.com">rrhh@parquewarner.com</a> Web: <a href="http://www.parquewarner.com">www.parquewarner.com</a></p>	<p><b><u>MICROPOLIX</u></b> N-I salida 20, C/Julio Rey Pastor 17 San Sebastián de los Reyes TEL: 917 990 000 Mail: <a href="mailto:seleccion@micropolix.com">seleccion@micropolix.com</a> Web: <a href="http://www.micropolix.com">www.micropolix.com</a></p>
<p><b><u>PORT AVENTURA</u></b> TEL: 902 202 220 Mail: <a href="mailto:recursos.humans@portaventura.es">recursos.humans@portaventura.es</a> Web: <a href="http://www.portaventura.es">www.portaventura.es</a></p>	<p><b><u>TERRA MÍTICA</u></b> TEL: 902 020 220 Mail: <a href="mailto:seleccion@terramiticapark.com">seleccion@terramiticapark.com</a> Web: <a href="http://www.terramiticapark.com">www.terramiticapark.com</a></p>
<p><b><u>CINESA</u></b> Mail: <a href="mailto:recursos.humanos@cinesa.es">recursos.humanos@cinesa.es</a> Web: <a href="http://www.cinesa.es">www.cinesa.es</a></p>	<p><b><u>KINÉPOLIS</u></b> C/ Edgar Neville (Ciudad de la Imagen) TEL: 915 127 000 Web: <a href="http://www.kinopolis.es">www.kinopolis.es</a></p>
<p><b><u>YELMO CINES</u></b> Pº Club Deportivo, 1 - Blq 11, Oficina D1 (LA FINCA-Pozuelo de Alarcón) TEL: 917 589 600 Mail: <a href="mailto:yelmo@yelmocines.es">yelmo@yelmocines.es</a> Web: <a href="http://www.yelmocines.es">www.yelmocines.es</a></p>	<p><b><u>ÁBACO CINEBOX</u></b> C/ Juan de la Cierva y Codorniu, 12 Paterna-Valencia TEL: 961 366 111 Web: <a href="http://www.cinebox.es">www.cinebox.es</a></p>
<p><b><u>MADRID XANADÚ</u></b> C/ Puerto de Navacerrada Arroyomolinos TEL: 902 263 026 Web: <a href="http://www.madridxanadu.com">www.madridxanadu.com</a></p>	<p><b><u>LA GAVIA</u></b> C/Adolfo Bioy Casares, 2 Ensanche de Vallecas (Salida 10 de la A-3) TEL: 91 425 54 01 Web: <a href="http://www.lagavia.es">www.lagavia.es</a></p>
<p><b><u>PARQUESUR</u></b> Avenida Gran Bretaña s/n Leganés TEL: 916 873 600 Web: <a href="http://www.parquesur.com">www.parquesur.com</a></p>	<p><b><u>PLAZA NORTE 2</u></b> Parque Comercial MegaPark Plaza del Comercio 11-12 San Sebastián de los Reyes TEL.: 916 593 967 Web: <a href="http://www.plazanorte2.com">www.plazanorte2.com</a></p>

<p><b><u>EQUINOCCIO</u></b> C/ Fresa, 2 Majadahonda TEL: 916 390 699 Web: <a href="http://www.equinocciapark.es">www.equinocciapark.es</a></p>	<p><b><u>PLENILUNIO</u></b> A-2 salida 11 TEL: 913 292 067 Web: <a href="http://www.plenilunio.es">www.plenilunio.es</a></p>
<p><b><u>CENTRO COMERCIAL H2O</u></b> C/ Marie Curie 4. Rivas Vaciamadrid TEL: 914 994 797 Web: <a href="http://www.h2occ.com">www.h2occ.com</a></p>	<p><b><u>HERON CITY MADRID</u></b> C/ Camilo José Cela 2 Las Rozas TEL: 916 404 770 Mail: <a href="mailto:info@heroncitymadrid.com">info@heroncitymadrid.com</a> Web: <a href="http://www.heroncitymadrid.com">www.heroncitymadrid.com</a></p>
<p><b><u>CENTRO COMERCIAL PALACIO DE HIELO</u></b> C/ Silvano, 77 TEL: 902 202 930 Web: <a href="http://www.palaciodehielo.com">www.palaciodehielo.com</a></p>	<p><b><u>PARQUE EUROPA</u></b> Paseo de los Cipreses, s/n Torrejón de Ardoz, Madrid TEL: 916 78 95 00 Web: <a href="http://www.parqueeuropa.es">www.parqueeuropa.es</a></p>
<p><b><u>BOWLING CHAMARTÍN</u></b> Estación de Chamartín, S/N, Zona Ático (1planta) TEL: 913 157 119 Web: <a href="http://www.bowlingchamartin.com">www.bowlingchamartin.com</a></p>	<p><b><u>SAMBIL OUTLET</u></b> C/ Mondragón s/n Leganes TEL: 914 963 001 Mail: <a href="mailto:empleo@sambiloutlet.es">empleo@sambiloutlet.es</a> Web: <a href="http://www.sambiloutlet.es">www.sambiloutlet.es</a></p>
<p><b><u>SAFARI MADRID</u></b> Carretera de Navalcarnero a Cadalso de los Vidrios Km 22 TEL: 918 622 314 Web: <a href="http://www.safarimadrid.com">www.safarimadrid.com</a></p>	<p><b><u>EL BOSQUE ENCANTADO</u></b> Camino de Marañones, 217 San Martín de Valdeiglesias TEL: 608 745 400 Mail: <a href="mailto:info@bosqueencantado.net">info@bosqueencantado.net</a> Web: <a href="http://www.bosqueencantado.net">www.bosqueencantado.net</a></p>
<p><b><u>PARQUES REUNIDOS (Parque de Atracciones, Zoo Aquarium, Teleférico,..)</u></b> Casa de Campo s/n TEL: 914 632 900 Mail: <a href="mailto:rrhh@grpr.com">rrhh@grpr.com</a> Web: <a href="http://www.parquesreunidos.com">www.parquesreunidos.com</a> <a href="http://www.parquedeatracciones.es">www.parquedeatracciones.es</a> <a href="http://www.zoomadrid.com">www.zoomadrid.com</a></p>	

## 11. RESTAURANTES, TIENDAS, SUPERMERCADOS

<p><b><u>RODILLA, JAMAICA</u></b>  C/ Secoya, 19  TEL: 914 951 000  Web: <a href="http://www.rodilla.es/empleo">www.rodilla.es/empleo</a>  <a href="http://www.gruporodilla.com">www.gruporodilla.com</a></p>	<p><b><u>MC DONALD'S</u></b>  C/ Somera, 5 (Ed. Margarita)  Urbanización la Florida  TEL: 915 664 100  Web: <a href="http://www.mcdonalds.es">www.mcdonalds.es</a></p>
<p><b><u>TELEPIZZA</u></b>  Avda. Isla Graciosa, 7  Parque Empresarial "La Marina"  San Sebastián de los Reyes  TEL: 916 576 200 // 902 122 122  Mail: <a href="mailto:empleo@telepizza.es">empleo@telepizza.es</a>  Web: <a href="http://www.telepizza.com">www.telepizza.com</a></p>	<p><b><u>GRUPO VIPS</u></b> (<i>Ginos, Vips, Fridays, Starbucks</i>)  C/ Maria de Molina, 41-43  TEL: 902 423 423  Web: <a href="http://canalemplo.grupovips.com/">http://canalemplo.grupovips.com/</a>  <a href="http://gentevips.es/es/nuestro-canal-de-empleo">http://gentevips.es/es/nuestro-canal-de-empleo</a></p>
<p><b><u>GRUPO ZENA</u></b> (<i>Foster's Hollywood, Cañas y tapas, Il Tempietto, La Vaca Argentina, Domino's Pizza, Burguer King, Nostrus</i>)  Camino de la Zarzuela, 1 (Aravaca)  TEL: 913 829 800  Mail: <a href="mailto:atencionalcliente@zena.com">atencionalcliente@zena.com</a>  Web: <a href="http://www.zena.com">www.zena.com</a>  <a href="http://grupozena.asp.infojobs.net/">http://grupozena.asp.infojobs.net/</a></p>	<p><b><u>GRUPO RESTALIA</u></b> (<i>100 Montaditos, La Sureña, TGB</i>)  Avd. de Europa 19  Edificio Urbis 2, Planta 0 y 3ª  Pozuelo de Alarcón  TEL: 913 519 001  <a href="http://www.grupoestalia.com/adjuntar-cv">www.grupoestalia.com/adjuntar-cv</a></p>
<p><b><u>GRANIERS</u></b>  TEL: 938 151 451  Mail: <a href="mailto:cv@pansgranier.com">cv@pansgranier.com</a>  Web: <a href="http://www.pansgranier.com">www.pansgranier.com</a></p>	<p><b><u>KFK</u></b>  Web: <a href="http://www.kfc.es/#/empleo">www.kfc.es/#/empleo</a></p>
<p><b><u>FNAC</u></b>  Paseo de la Finca, 1 Edificio 11 - 2ª planta  Pozuelo de Alarcón  TEL: 917 689 100  <a href="http://www.trabajaenfnac.fnac.es">www.trabajaenfnac.fnac.es</a></p>	<p><b><u>GRUPO INDITEX</u></b> (<i>Zara, Pull &amp; Bear, Massimo Dutti, Bershka, Stradivarius, Oysho, Zara Home, Uterqüe y Tempe</i>)  <a href="http://www.inditex.es">www.inditex.es</a>  <a href="http://www.joinfashioninditex.com/joinfashion/">www.joinfashioninditex.com/joinfashion/</a></p>
<p><b><u>CASA DEL LIBRO</u></b>  Vía de las Dos Castillas, 33  Complejo ática - Edificio 4  Pozuelo de Alarcón  TEL: 902 151 928  <a href="http://www.casadellibro.com/nosotros/trabajaNosotros">www.casadellibro.com/nosotros/trabajaNosotros</a></p>	<p><b><u>H&amp;M</u></b>  C/Canuda, 45-47 Planta 3ª y 4ª  Barcelona  TEL:901 120 084  <a href="http://career.hm.com">career.hm.com</a></p>

<p><b><u>GRUPO CORTEFIEL</u></b> (Springfield, Cortefiel, Pedro del Hierro, Women's secret) Web: <a href="http://www.grupocortefiel.com">www.grupocortefiel.com</a></p>	<p><b><u>PRIMARK</u></b> Web: <a href="http://www.primark.com/es/careers/careers-at-primark">http://www.primark.com/es/careers/careers-at-primark</a></p>
<p><b><u>EL CORTE INGLÉS</u></b> (<i>Opencor, Sfera, Bricor, Hipercor,..</i>) Avda. Cardenal Herrera Oria, 242 TEL: 913 780 999 Mail: <a href="mailto:seleccionpersonalmadrid@elcorteingles.es">seleccionpersonalmadrid@elcorteingles.es</a> Web: <a href="http://www.elcorteinglescortporativo.es">www.elcorteinglescortporativo.es</a></p>	<p><b><u>DECIMAS</u></b> Cta. Fuencarral, 44 Ed. 9 28108 Alcobendas TEL: 913 295 488 // 902 012 330 Mail: <a href="mailto:informacion@decimas.es">informacion@decimas.es</a> Web: <a href="http://www.decimas.es">www.decimas.es</a></p>
<p><b><u>LEROY MERLÍN</u></b> Avenida de la Vega, 2 Alcobendas TEL: 917 496 000 <a href="http://www.leroymerlin.es">www.leroymerlin.es</a></p>	<p><b><u>CALDERON SPORT</u></b> TEL: 91 6 699 530 Mail: <a href="mailto:rrhh@calderonsport.com">rrhh@calderonsport.com</a> Web: <a href="http://www.calderonsport.com">www.calderonsport.com</a></p>
<p><b><u>FÓRUM SPORT</u></b> Web: <a href="http://www.forumsport.com/corporativa/empleo">www.forumsport.com/corporativa/empleo</a></p>	<p><b><u>TOYSRUS</u></b> Web: <a href="http://www.toysrus.es/">www.toysrus.es/</a></p>
<p><b><u>IKEA</u></b> Avda. Matapiñonera, 9 San Sebastián de los Reyes TEL: 914 925 000 Web: <a href="http://www.ikea.es">www.ikea.es</a> <a href="http://www.ikea.com/ms/es_ES/about-the-ikea-group">www.ikea.com/ms/es_ES/about-the-ikea-group</a></p>	<p><b><u>DECATHLON</u></b> Pol. Industrial C.L.A Calle Río Odiel s/n Getafe TEL: 916 918 540 Web: <a href="http://www.decathlon.es">www.decathlon.es</a> <a href="http://www.decathlon.es/eces/static/RRHH/trabaja-en-decathlon.html">www.decathlon.es/eces/static/RRHH/trabaja-en-decathlon.html</a></p>
<p><b><u>LIDL SUPERMERCADOS</u></b> TEL: 902 243 222 Web: <a href="http://www.lidl.es">www.lidl.es</a> <a href="http://empleo.lidl.es">http://empleo.lidl.es</a></p>	<p><b><u>IMAGINARIUM</u></b> TEL: 902 214 215 Web: <a href="http://www.imaginarium.es">www.imaginarium.es</a> <a href="http://www.imaginarium.es/con.htm">www.imaginarium.es/con.htm</a></p>
<p><b><u>BRICOMART</u></b> Avenida Puerta de Sol, 2 Parque Comercial Plaza Nueva (Leganés) TEL: 914 286 190 Web: <a href="http://www.bricomart.com">www.bricomart.com</a></p>	<p><b><u>MERCADONA</u></b> C/ Butrón, 31 TEL: 900 500 103 Web: <a href="http://www.mercadona.es">www.mercadona.es</a> <a href="http://mercadona.trabajo.infojobs.net/">http://mercadona.trabajo.infojobs.net/</a></p>
<p><b><u>GRUPO IFA</u></b> C/ Sepúlveda, 4 Alcobendas TEL: 916 610 460 Web: <a href="http://www.grupoifa.com/es">www.grupoifa.com/es</a></p>	<p><b><u>CARREFOUR</u></b> C/ Campezo, s/n TEL: 902 202 000 Web: <a href="http://www.carrefour.es">www.carrefour.es</a> <a href="http://www.carrefour.es/trabaja-en-carrefour/">www.carrefour.es/trabaja-en-carrefour/</a></p>

<p style="text-align: center;"><b><u>DIA</u></b></p> <p>Parque Empresarial de Las Rozas C/ Jacinto Benavente, 2A-Edif. Tripark TEL: 902 453 453 // 913 985 400 Web: <a href="http://www.dia.es">www.dia.es</a> <a href="https://tutienda.dia.es/empleo">https://tutienda.dia.es/empleo</a> <a href="http://dia.asp.infojobs.net/ofertas-trabajo">http://dia.asp.infojobs.net/ofertas-trabajo</a></p>	<p style="text-align: center;"><b><u>AHORRA MÁS</u></b></p> <p>Ctra. de Arganda del Rey a Velilla de San Antonio, km 5 TEL: 916 602 136 Web: <a href="http://www.ahorramas.com">www.ahorramas.com</a> <a href="http://www.ahorramas.com/portal_empleo.php">www.ahorramas.com/portal_empleo.php</a> <a href="mailto:sel_seleccion@ahorramas.com">sel_seleccion@ahorramas.com</a></p>
<p style="text-align: center;"><b><u>ALCAMPO</u></b></p> <p>Avda. Monforte de Lemos nº 36 TEL: 917 306 666 Web: <a href="http://www.alcampo.es">www.alcampo.es</a> <a href="http://www.alcampo.es/web/guest/empleo">www.alcampo.es/web/guest/empleo</a> <a href="http://alcampo.asp.infojobs.net">http://alcampo.asp.infojobs.net</a></p>	<p style="text-align: center;"><b><u>EROSKI</u></b></p> <p>C/ Gregorio Sánchez Herraéz, s/n TEL: 914 963 400 // 902 540 340 Web: <a href="http://www.eroski.es">www.eroski.es</a> <a href="http://www.eroski.es/conoce-eroski/trabaja-eroski/que-ofrecemos">www.eroski.es/conoce-eroski/trabaja-eroski/que-ofrecemos</a></p>
<p style="text-align: center;"><b><u>CONDIS</u></b></p> <p>Av. de la Ciudad de Barcelona, 134 TEL: 914 331 809 Web: <a href="http://www.condis.es">www.condis.es</a></p>	<p style="text-align: center;"><b><u>MAKRO</u></b></p> <p>Paseo Imperial, 40 TEL: 913 644 255 Web: <a href="http://www.makro.es">www.makro.es</a> <a href="http://recursoshumanosmakro">http://recursoshumanosmakro</a></p>
<p style="text-align: center;"><b><u>PRIMOR</u></b></p> <p>TEL: 636819265 Web: <a href="http://www.primor.eu/content/11-trabaja-con-nosotros">http://www.primor.eu/content/11-trabaja-con-nosotros</a></p>	<p style="text-align: center;"><b><u>SIMPLY</u></b></p> <p>Web: <a href="http://www.simply.es">www.simply.es</a> <a href="http://www.simply.es/categoriasEmpleo">www.simply.es/categoriasEmpleo</a></p>
<p style="text-align: center;"><b><u>GRUPO UNIDE</u></b></p> <p>C/ Gregorio Sánchez Herraéz, 14 TEL: 913 826 500 Web: <a href="http://web.unide.es/selección@unide.es">http://web.unide.es/selección@unide.es</a></p>	<p style="text-align: center;"><b><u>PANSANDCOMPANY</u></b></p> <p>TEL: 902 676 053 Web: <a href="http://www.pansandcompany.com/ven-con-nosotros/">www.pansandcompany.com/ven-con-nosotros/</a></p>
<p style="text-align: center;"><b><u>E-LECLERC</u></b></p> <p>Avenida San Pablo, 26 - 3º Planta Colslada TEL: 914 841 770 Web: <a href="http://www.e-leclerc.es">www.e-leclerc.es</a></p>	<p style="text-align: center;"><b><u>MEDIAMARK</u></b></p> <p>Web: <a href="http://www.mediamarkt.es/mcs/shop/trabaja-con-nosotros.html">www.mediamarkt.es/mcs/shop/trabaja-con-nosotros.html</a></p>
<p style="text-align: center;"><b><u>GIGANTE</u></b></p> <p>C/ Gramil, 2 Pol.Ind. P-29 Collado Villalba TEL: 91 851 74 17 Web: <a href="http://www.gigante.org">www.gigante.org</a> <a href="http://www.gigante.org/Empleo.aspx">www.gigante.org/Empleo.aspx</a></p>	<p style="text-align: center;"><b><u>DOUGLAS</u></b></p> <p>Avda. de Manoteras, 24 TEL: 914 278 400 Mail: <a href="mailto:rrhh@douglas.es">rrhh@douglas.es</a> Web: <a href="http://www.douglas.es">www.douglas.es</a></p>
<p style="text-align: center;"><b><u>TIGER STORES SPAIN</u></b></p> <p>C/ Fuencarral, 103 TEL: 915701392 Web: <a href="http://www.tiger-stores.es/">www.tiger-stores.es/</a></p>	<p style="text-align: center;"><b><u>BODYBELL , JUTECO</u></b></p> <p>Paseo de la delicias, 29 TEL: 900 866 634 // 900 866 792 Web: <a href="http://www.bodybell.com">www.bodybell.com</a> <a href="https://zonasegura.bodybell.com/jut_emplo">https://zonasegura.bodybell.com/jut_emplo</a> <a href="#">o</a></p>

## 12. SOCORRISMO: FORMACIÓN Y EMPLEO

### REQUISITOS DE ACCESO

- Tener 16 años cumplidos.
- Graduado en ESO, equivalente o superior.
- Saber nadar.

### PRUEBAS DE APTITUD FÍSICA QUE DEBERÁN SUPERARSE

- 300 mts. de nado crol o braza tiempo límite de esta prueba: 8 minutos.
- **PRUEBA COMBINADA 1:**
  - Entrada al agua con avistamiento de la víctima con material auxiliar de rescate adecuado a la víctima (DFR) en situación de distrés acuático nadar 50 m. de aproximación toma de contacto y remolque durante 50 metros con técnica correcta (con valoración continua de la víctima) TIEMPO LIMITE 3 minutos 30 segundos. Extracción, valoración y actuación de R.C.P. básica guante 3 minutos en un maniquí de R.C.P.
- **PRUEBA COMBINADA 2:**
  - Entrada al agua con avistamiento de la víctima. Nado de 50 metros + 15 metros de buceo. Recoger una víctima en el fondo de la piscina y realizar 35 metros de remolque. TIEMPO LÍMITE 3 minutos.
- No se permitirá la utilización de ningún tipo de gafas en las pruebas acuáticas.

### DOCUMENTACIÓN REQUERIDA

- Adjuntar junto al impreso de inscripción:
- Fotos Tamaño Carnet
- Fotocopias Del D.N.I.
- Fotocopia del Título de Graduado Escolar o justificante de haber aprobado 4º ESO.
- Certificado Médico Oficial (deberá constar en el mismo que no se padece enfermedad infecto-contagiosa y que se es apto para realizar ejercicio físico en el agua)



## EMPRESAS PRIVADAS

### **GRUPO NÁUTICA**

C/ Sambara, 84 Local 3  
TEL: 619 904 813

Mail: [info@escuelasocorrismo.com](mailto:info@escuelasocorrismo.com)  
Web: [www.escuelasocorrismo.com](http://www.escuelasocorrismo.com)

### **SERVIPOOL Servicios Integrales**

C/ Laguna del Marquesado, 47. Nave 0  
TEL: 915 915 510

Mail: [comercial@servipool.com](mailto:comercial@servipool.com)  
Web: [www.servipool.com](http://www.servipool.com)

### **ALTEPRO**

C/ Estafeta, 3  
San Sebastián de los Reyes  
TEL: 618 213 929

Mail: [info@alteproformacion.es](mailto:info@alteproformacion.es)  
Web: [www.alteproformacion.es](http://www.alteproformacion.es)

### **DAHOR**

Avda. Manoteras, 8 Esc. 4 -2ºD  
TEL: 616 60 32 58 // 913 923 347

Mail: [información@dahor.es](mailto:información@dahor.es)  
Web: [www.dahor.com](http://www.dahor.com)  
*Ofertas de monitores, jardineros, conserjes, socorristas, vigilantes, limpieza.*

### **INVERMAN POOL S. L.**

C/ Charaima, 34  
Majadahonda  
TEL: 655 891 871 // 47

Web: [www.invermanpool.es](http://www.invermanpool.es)  
*Ofertas de socorristas, porteros, limpieza...*

### **AGUANORTE**

C/ Manzanos, 20  
San Sebastián de los Reyes  
TEL: 912 612 044 // 665 665 615

Mail: [formación@aguanorte.com](mailto:formación@aguanorte.com)  
Web: [www.aguanorteformacion.com](http://www.aguanorteformacion.com)

### **SERVIGASAB**

C/ Núñez Morgado, 15  
TEL: 913 449 868

Mail: [info@gasab.net](mailto:info@gasab.net)  
Web: [www.gasab.net](http://www.gasab.net)

### **ELITE POOL**

C/ González Solá, 17  
TEL: 917 321 995

Mail: [rrhh@elitepool.es](mailto:rrhh@elitepool.es)  
Web: [www.elitepool.es](http://www.elitepool.es)

### **AQUAGLASS**

C/ María Moliner, 26  
Leganés  
TEL: 914 815 713

Mail: [aquaglass@wanadoo.es](mailto:aquaglass@wanadoo.es)  
Web: [www.aquaglass.es](http://www.aquaglass.es)

### **SERVIDRIVE**

C/ Empleo, 47. (Pol. Los Olivos)  
Getafe  
TEL: 916 843 335

Web: [www.servidrive.es](http://www.servidrive.es)  
*Ofertas de socorristas y monitores de natación*

### **HIDRO-VINISA**

C/ Aniceto Marinas, 108  
TEL: 915 472 188

Mail: [hidrovinisa@hidrovinisa.com](mailto:hidrovinisa@hidrovinisa.com)  
Web: [www.hidrovinisa.com](http://www.hidrovinisa.com)  
*Ofertas de socorristas y personal de mantenimiento de piscinas*

### **HAPPY POOL S.L.**

C/ Primera, 2 (Urbanización La Paleta)  
Paracuellos del Jarama

TEL: 916 561 173 // 916 772 000  
Web: [www.happypoolsl.com](http://www.happypoolsl.com)  
Mail: [info@happypoolsl.com](mailto:info@happypoolsl.com)  
*(Att. Departamento de personal)*

### **PAIDESPORT CENTER**

C.C. Parque Sur Leganés  
Av. Gran Bretaña s/n  
TEL: 916 863 111

Mail: [parquesur@paidesportcenter.com](mailto:parquesur@paidesportcenter.com)  
Web: [www.parquesur.paidesportcenter.com](http://www.parquesur.paidesportcenter.com)

### **AQUÓPOLIS**

Av. Mirasierra s/n Villanueva de la Cañada  
TEL: 902 345 006 // 918 156 911

Mail: [rrhh@grpr.com](mailto:rrhh@grpr.com)  
Web: [www.aquopolis.es](http://www.aquopolis.es)  
*Disponen de 11 parques temáticos distribuidos por Europa.*

**PISCINAS FAMA**

C/ Candilejas, 56  
TEL: 915 074 953

Mail: [piscinasfama@piscinasfama.com](mailto:piscinasfama@piscinasfama.com)  
Web: [www.piscinasfama.com](http://www.piscinasfama.com)

**PISCINAS ALGORA**

C/ Hoyuelo, 3 Local 2  
TEL: 915 511 260

Mail: [curriculum@piscinasalgora.com](mailto:curriculum@piscinasalgora.com)  
Web: [www.piscinasalgora.com](http://www.piscinasalgora.com)

**La mayoría de las empresas privadas además de contar con bolsa de empleo tienen cursos de formación de socorristas.**

**DIRECCIONES DE INTERÉS**

**REAL FEDERACIÓN ESPAÑOLA DE NATACIÓN**

C/ Juan Esplandiú, 1  
TEL: 915 572 006  
Mail: [rfen@rfen.es](mailto:rfen@rfen.es)  
Web: [www.rfen.es](http://www.rfen.es)

**FEDERACIÓN MADRILEÑA DE SALVAMENTO Y SOCORRISMO**

Av. Sala de los Infantes 1 – Ed. Barco  
TEL: 913 646 330 // 646 552 441  
Mail: [sosmadrid@fmss.es](mailto:sosmadrid@fmss.es)  
Web: [www.fmss.es](http://www.fmss.es)

**FEDERACIÓN MADRILEÑA DE NATACIÓN**  
**CENTRO DE NATACIÓN M-86**

C/ José Martínez Velasco, 3  
TEL: 914 337 112  
Mail: [rrhha@fmnatacion.com](mailto:rrhha@fmnatacion.com)  
Web: [www.fmn.es](http://www.fmn.es)

**REAL FEDERACIÓN ESPAÑOLA DE SALVAMENTO Y SOCORRISMO**

Avenida Fuente Nueva, 14 Nave 8-A  
San Sebastián de los Reyes  
TEL: 917 252 234  
Mail: [escuela@rfess.es](mailto:escuela@rfess.es)  
Web: [www.rfess.es](http://www.rfess.es)

**ASOCIACIÓN ESPAÑOLA DE TÉCNICOS EN SALVAMENTO ACUÁTICO Y SOCORRISMO**

C/ Zarza, 1 Portal 2  
Brunete  
TEL: 918 317 101 // 690 874 837  
Web: [www.aetsas.com](http://www.aetsas.com)

**INSTITUTO MADRILEÑO DEL DEPORTE (IMDER)**

Paseo de Recoletos, 14  
TEL: 912 767 005  
Mail: [imder@madrid.org](mailto:imder@madrid.org)  
Web: [www.madrid.org](http://www.madrid.org)

**ASOCIACIÓN ESPAÑOLA DE CLUBES DE SALVAMENTO ACUÁTICO**

TEL: 627 938 193  
Mail: [escuela@aecsalmamento.es](mailto:escuela@aecsalmamento.es)  
Web: [www.aecsalmamento.es](http://www.aecsalmamento.es)

**CRUZ ROJA JUVENTUD**

C/ Muguet, 7  
TEL: 915 325 555  
Web: [www.cruzrojamadrid.org](http://www.cruzrojamadrid.org)  
Mail: [jvumad@cruzroja.es](mailto:jvumad@cruzroja.es)



- [www.socorrismo.com](http://www.socorrismo.com)

*Portal de rescate, socorristas y emergencias.*

- [www.sportaje.com](http://www.sportaje.com)

*Centro de empleo del deporte y el tiempo libre.*

- [www.munideporte.com](http://www.munideporte.com)

*Para acceder a la bolsa de empleo hay que registrarse en la Web.*

- [www.socorrista.com](http://www.socorrista.com)

- [www.madrid.es/deportes](http://www.madrid.es/deportes)

*Normativas, abonos, tarifas, instalaciones, programas deportivos,...*

- [www.socorristasmadrid.com](http://www.socorristasmadrid.com)

- [www.araspe.com](http://www.araspe.com)

*Asociación rescates acuáticos y socorrismo profesional en España.*

- [www.madrid.org/inforjuven](http://www.madrid.org/inforjuven)

*Cursos de socorristas*

## 13. AYUDA A DOMICILIO

<p><b><u>SERVICIOS ADHIS</u></b> C/ Virgen del Val, 23 Bº. Izda TEL: 914 043 287// 639 21 72 18 Mail: <a href="mailto:adhissa@gmail.com">adhissa@gmail.com</a> Web: <a href="http://www.adhis.es">www.adhis.es</a></p>	<p><b><u>ASER Servicios Sociales</u></b> C/ Juan Ramón Jiménez, 28, TEL: 913 500 000 Mail: <a href="mailto:info@asersocial.es">info@asersocial.es</a> Web: <a href="http://www.asersocial.es">www.asersocial.es</a></p>
<p><b><u>ALARES</u></b> Paseo de la Castellana, 126 TEL: 902 011 011 Mail: <a href="mailto:empleo@alares.es">empleo@alares.es</a> Web: <a href="http://www.alares.es">www.alares.es</a></p>	<p><b><u>ATOCHA HOGAR</u></b> Pº Infanta Isabel, 21 TEL: 914 330 629 // 915 011 281 Mail: <a href="mailto:atochahogar@hotmail.com">atochahogar@hotmail.com</a> Web: <a href="http://www.atochahogar.es">www.atochahogar.es</a></p>
<p><b><u>DONADONA</u></b> Avenida de América, 10. 1º B TEL: Tel: 91 016 32 08 / 91 781 25 16 Mail: <a href="mailto:info@donadona.es">info@donadona.es</a> Web: <a href="http://www.donadona.es">www.donadona.es</a></p>	<p><b><u>GERIASA</u></b> C/ Doctor Esquerdo, 63 TEL: 915 572 230 Mail: <a href="mailto:geriasa-madrid@geriasa.es">geriasa-madrid@geriasa.es</a> Web: <a href="http://www.geriasa.es">www.geriasa.es</a></p>
<p><b><u>CENTRO SELECCIÓN ALCALÁ 20</u></b> C/ Alcalá, 20, 4º, despacho 410 TEL: 915 318 097 // 915 232 641 Mail: <a href="mailto:alcala@centroseleccioncalca20.es">alcala@centroseleccioncalca20.es</a> Web: <a href="http://www.centroseleccioncalca20.com">www.centroseleccioncalca20.com</a></p>	<p><b><u>A SU DISPOSICIÓN</u></b> C/ de Chile TEL: 915 221 529 Mail: <a href="mailto:info@asudisposicion.es">info@asudisposicion.es</a> Web: <a href="http://www.asudisposicion.es">www.asudisposicion.es</a></p>
<p><b><u>GEROSOL</u></b> C /Príncipe de Vergara, 205, esc1, 1ºA TEL: 914 113 699 Mail: <a href="mailto:info@gerosol.com">info@gerosol.com</a> Web: <a href="http://www.gerosol.com">www.gerosol.com</a></p>	<p><b><u>HOUSE&amp;KIDS</u></b> C/ Bravo Murillo, 297 Portal 6 TEL: 915 798 714 Mail: <a href="mailto:info@houseandkids.es">info@houseandkids.es</a> Web: <a href="http://www.houseandkids.es">www.houseandkids.es</a></p>
<p><b><u>DOMER Servicios Asistenciales</u></b> C/ Eugenio Salazar, 45 Local 1 TEL: 915 194 229 Mail: <a href="mailto:jlmoreno@domer-servicios.com">jlmoreno@domer-servicios.com</a> Web: <a href="http://www.domer-servicios.com">www.domer-servicios.com</a> <a href="https://gestionandote.com/agencia/domer">https://gestionandote.com/agencia/domer</a></p>	<p><b><u>CUIDAR BIEN A LOS MAYORES</u></b> C/ San Maximiliano, 47 – local 3 TEL: 913 611 268 // 617 161 815 Mail: <a href="mailto:info@cuidarbienmayores.com">info@cuidarbienmayores.com</a> Web: <a href="http://www.cuidarbienmayores.com">www.cuidarbienmayores.com</a></p>
<p><b><u>SELECT HOGAR</u></b> C/ Jacomotrezo, 15 5º E TEL: 915 400 353 // 646 781 414 Mail: <a href="mailto:info@select-hogar.com">info@select-hogar.com</a> Web: <a href="http://www.select-hogar.com">www.select-hogar.com</a></p>	<p><b><u>ROSA LOZANO</u></b> Avda. del Dr. Federico Rubio y Galí, 4 TEL: 915 532 760 // 699 953 864 Mail: <a href="mailto:empleo@rosalozano.com">empleo@rosalozano.com</a> Web: <a href="http://www.rosalozano.com">www.rosalozano.com</a></p>

**DIAPASON ASISTENCIAL**

C/ San Bernardo, 20 1º  
TEL: 916 335 105  
Web: [www.diapasonasistencial.es](http://www.diapasonasistencial.es)

**SERVISALUD**

C/ Montalbán, 10, Bº Dcha.  
TEL: 915 624 361  
Mail: [coordinacion@servisalud.es](mailto:coordinacion@servisalud.es)  
Web: [www.servisalud.es](http://www.servisalud.es)

**FORTUNY SERVICIOS PARA EL  
HOGAR**

C/ Modesto Lafuente, 16 Bajo C  
TEL: 911 887 226 // 639 560 067  
Mail: [info@fortunyservicios.es](mailto:info@fortunyservicios.es)  
Web: [www.empleadashogarmadrid.es](http://www.empleadashogarmadrid.es)

**AASDE, ASOCIACIÓN AGENCIAS  
SERVICIO DOMÉSTICO DE ESPAÑA**

Web: [www.asociacionserviciodomestico.com](http://www.asociacionserviciodomestico.com)

## 14. EMPRESAS DE LIMPIEZA

<p><b><u>MASS LIMPIEZAS</u></b> C/ Federica Montseny 3, Portal 3, 4<sup>o</sup>c Fuenlabrada TEL: 916 893 498 // 649 048 183 Mail: <a href="mailto:info@masslimpiezas.com">info@masslimpiezas.com</a> Web: <a href="http://www.masslimpiezas.com">www.masslimpiezas.com</a></p>	<p><b><u>GRUPO BN</u></b> C/ Parménides, 8 nave 2 La Garena. Alcalá de Henares TEL: 918 770 079 Mail: <a href="mailto:recursoshumanos@grupobn.es">recursoshumanos@grupobn.es</a> Web: <a href="http://www.grupobn.es">www.grupobn.es</a></p>
<p><b><u>ASPROSER</u></b> Avda. del Mediterráneo, 9 TEL: 916 838 147 Mail: <a href="mailto:info@asproserlimpiezas.com">info@asproserlimpiezas.com</a> Web: <a href="http://www.asproserlimpiezas.com">www.asproserlimpiezas.com</a></p>	<p><b><u>COMUNO KOPTIMO</u></b> C/ Secoya, 29-31 NAVE 1 TEL: 914 006 984 Mail: <a href="mailto:info@comuno.es">info@comuno.es</a> Web: <a href="http://www.comuno.es">www.comuno.es</a></p>
<p><b><u>LIMPIEZAS SIL</u></b> C/ Pajaritos, 3 TEL: 914 330 895 Mail: <a href="mailto:info@limpiezasil.com">info@limpiezasil.com</a> Web: <a href="http://www.limpiezasil.com">www.limpiezasil.com</a></p>	<p><b><u>LUNA BLANCA</u></b> C/ Doce de Octubre, 16 TEL: 918 427 909 // 675 680 381 Mail: <a href="mailto:info@lunablancasl.com">info@lunablancasl.com</a> Web: <a href="http://www.lunablancasl.com">www.lunablancasl.com</a></p>
<p><b><u>LM2</u></b> Avda. Ciudad de Barcelona, 81-A 1<sup>a</sup> TEL: 914 340 496 Mail: <a href="mailto:lm2@limpiezaslm2.com">lm2@limpiezaslm2.com</a> Web: <a href="http://www.limpiezaslm2.com">www.limpiezaslm2.com</a></p>	<p><b><u>INTEGRA MULTISERVICIOS</u></b> C/ Valle de Tobalina, 32 Nave 3 TEL: 915 716 618 Mail: <a href="mailto:info@treval.es">info@treval.es</a> Web: <a href="http://treval.es">http://treval.es</a></p>
<p><b><u>LIMPIADORES S.L</u></b> C/ General Lacy, 21 TEL: 915 271 000 Web: <a href="http://www.limpiadores.net">www.limpiadores.net</a></p>	<p><b><u>LIMTECPRO</u></b> C/ Doctor Lozano, 17 TEL: 914 338 277 // 664 667 898 Web: <a href="http://www.limtecpro.com">www.limtecpro.com</a></p>
<p><b><u>DREAM CLEAN</u></b> C/ San Bernardo, 97-99 Ed. Colombia TEL: 917 157 269 Mail: <a href="mailto:info@serviwdg.es">info@serviwdg.es</a> Web: <a href="http://www.serviwdg.es">www.serviwdg.es</a></p>	<p><b><u>REALCE LIMPIEZA</u></b> C/ Mota del Cuervo, 10 Local TEL: 913 833 500 Mail: <a href="mailto:realce@realce.com">realce@realce.com</a> Web: <a href="http://www.realce.com">www.realce.com</a></p>
<p><b><u>GRUPO BERNI</u></b> C/ Ribadeo, 23 Posterior Leganés TEL: 916 191 135 // 657 969 493 Mail: <a href="mailto:info@limpiezasberni.com">info@limpiezasberni.com</a> Web: <a href="http://www.limpiezasberni.com">www.limpiezasberni.com</a></p>	<p><b><u>LIMPIEZAS ROMERO</u></b> C/ General Díaz Porlier, 33 - 1<sup>º</sup>E TEL: 913 095 628 Mail: <a href="mailto:info@limpiezasromero.com">info@limpiezasromero.com</a> Web: <a href="http://www.limpiezasromero.com">www.limpiezasromero.com</a></p>

<p><b><u>EMSAL</u></b> C/ Mahón, 10 Plta. Baja Las Rozas TEL: 916 372 011 Mail: <a href="mailto:rrhh14@emsal.net">rrhh14@emsal.net</a> Web: <a href="http://www.emsal.net">www.emsal.net</a></p>	<p><b><u>CEELIMP</u></b> C/ Siete Picos, 19 Bajo Las Rozas TEL: 902 109 491 Mail: <a href="mailto:info@ceelimp.com">info@ceelimp.com</a> Web: <a href="http://www.ceelimp.com">www.ceelimp.com</a></p>
<p><b><u>LIMPIEZAS HERENCIA</u></b> Avda. Reyes Católicos, 40 Alcalá de Henares TEL: 918 834 721 Web: <a href="http://www.limpiezasherencia.com">www.limpiezasherencia.com</a></p>	<p><b><u>SERLINGO</u></b> C/ Teniente Coronel Noreña, 37 TEL: 915 277 728 Mail: <a href="mailto:info@serlingo.es">info@serlingo.es</a> Web: <a href="http://www.serlingo.es">www.serlingo.es</a></p>
<p><b><u>EL GLOBO</u></b> C/ Valmojado, 291 TEL: 915 099 242 Mail: <a href="mailto:info@limpiezaselglobo.com">info@limpiezaselglobo.com</a> Web: <a href="http://www.limpiezaselglobo.com">www.limpiezaselglobo.com</a></p>	<p><b><u>FACILICE</u></b> C/ General Juan Van-Halen, 1 Local 3 TEL: 915 223 331 // 915 227 803 Mail: <a href="mailto:rrhh@facilice.com">rrhh@facilice.com</a> Web: <a href="http://www.facilice.com">www.facilice.com</a></p>
<p><b><u>MEGASERVICE LIMPIEZAS</u></b> C/ Juan Bravo, 3 TEL: 912 178 641 Mail: <a href="mailto:megaservice@megaservicelimpiezas.com">megaservice@megaservicelimpiezas.com</a> Web: <a href="http://www.megaservicelimpiezas.com">www.megaservicelimpiezas.com</a></p>	<p><b><u>LIMPIEZAS GARRO</u></b> C/ Jacinto Verdaguer, 3 Local TEL: 914 691 443 Web: <a href="http://www.limpiezasgarro.es">www.limpiezasgarro.es</a></p>
<p><b><u>VITAL SERVICES</u></b> C/ Cantabria, 20 San Fernando de Henares TEL: 916 697 820 Mail: <a href="mailto:info@vitalgrupo.es">info@vitalgrupo.es</a> Web: <a href="http://www.vitalservices-sl.com">www.vitalservices-sl.com</a> // <a href="http://www.vitalgrupo.es">www.vitalgrupo.es</a></p>	

## 15. AGENCIAS Y PRODUCTORAS

<b>AGENCIAS DE ACTORES, MODELOS</b>	
<p><b><u>GRUPO EXCLUSIVE</u></b> C/ General Pardiñas 81, 1ª Planta. TEL: 915 647 496 Mail: <a href="mailto:comercialmadrid@grupoexclusive.es">comercialmadrid@grupoexclusive.es</a> Web: <a href="http://www.grupoexclusive.es">www.grupoexclusive.es</a></p>	<p><b><u>KAILASH</u></b> Plaza del Callao, 4 -5º D TEL: 917 010 046 Mail: <a href="mailto:kailash@kailash.es">kailash@kailash.es</a> Web: <a href="http://www.kailash.es">www.kailash.es</a></p>
<p><b><u>GRUPO GANGA</u></b> C/ San Restituto, 68 A TEL: 913 769 363 Mail: <a href="mailto:grupoganga@grupoganga.com">grupoganga@grupoganga.com</a> Web: <a href="http://www.grupoganga.com">www.grupoganga.com</a></p>	<p><b><u>RAPAU</u></b> C/ Juan Duque, 21 TEL: 911 440 611 Mail: <a href="mailto:madrid@rapau.com">madrid@rapau.com</a> Web: <a href="http://www.rapau.com">www.rapau.com</a></p>
<p><b><u>Grupo PENELOPE</u></b> C/ Boix y Morer, 11 - Bajo Mail: <a href="mailto:infomadrid@agenciapenelope.com">infomadrid@agenciapenelope.com</a> Web: <a href="http://www.agenciapenelope.com">www.agenciapenelope.com</a></p>	<p><b><u>AGENCIA HUMA</u></b> C/ Argensola Nº30 1º Izq. TEL: 617 261 268 Web: <a href="http://agenciahuma.blogspot.com.es">http://agenciahuma.blogspot.com.es</a></p>
<p><b><u>FASHIONFACE</u></b> C/ O'Donnell, 27 - Bajo Dcha. TEL: 917 584 654 // 680 281 658 Mail: <a href="mailto:info@fashionface.com">info@fashionface.com</a> Web: <a href="http://www.fashionface.com">www.fashionface.com</a></p>	<p><b><u>PLATINUM</u></b> C/ Martínez Corrochano nº6, bajo TEL: 914 336 762 // 673 912 218 Mail: <a href="mailto:madrid@agenciaplatinum.com">madrid@agenciaplatinum.com</a> Web: <a href="http://www.agenciaplatinum.com">www.agenciaplatinum.com</a></p>
<p><b><u>AKT AGENCIA</u></b> C/ Menéndez Pidal, 43 TEL: 914 401 252 // 608 881 840 Mail: <a href="mailto:aktagencia@aktagencia.com">aktagencia@aktagencia.com</a> ; <a href="mailto:curriculums@aktagencia.com">curriculums@aktagencia.com</a> Web: <a href="http://www.aktagencia.com">www.aktagencia.com</a></p>	

## PRODUCTORAS DE CINE Y TV

### ATLANTA PRODUCCIONES

Avda. Manoteras 38, Edif.C, Oficina 203  
 TEL: 913 923 586  
 Mail: [atlanta@atlantaproducciones.com](mailto:atlanta@atlantaproducciones.com)  
 Web: [www.atlantaproducciones.com](http://www.atlantaproducciones.com)

### CALCON

Plaza de Callao, 4 10º  
 TEL: 915 329 303  
 Mail: [info@prod-calcon.com](mailto:info@prod-calcon.com)  
 Web: [www.prod-calcon.com](http://www.prod-calcon.com)

### PULSO

Arbea Campus Empresarial Edif. 3 1º  
 Ctra. Fuencarral-Alcobendas Km. 3,8  
 Alcobendas  
 TEL: 913 717 569  
 Mail: [info@pulsotv.es](mailto:info@pulsotv.es)  
 Web: [www.pulsotv.com](http://www.pulsotv.com)

### BOCABOCA

C/ Virgilio, 2 B Ciudad de la Imagen  
 Pozuelo de Alarcón  
 TEL: 915 129 800  
 Mail: [casting@bocaboca.com](mailto:casting@bocaboca.com) ;  
[entretenimiento@bocaboca.com](mailto:entretenimiento@bocaboca.com)  
 Web: [www.bocaboca.com](http://www.bocaboca.com)

### BAMBÚ PRODUCCIONES

Avenida de Europa 34B 2º Izq  
 Pozuelo de Alarcón  
 TEL: 917 992 541  
 Mail: [info@bambuproducciones.com](mailto:info@bambuproducciones.com)  
 Web: [www.bambuproducciones.com](http://www.bambuproducciones.com)

### DRIVE TV

C/ Virgilio 2 - Ciudad de la Imagen  
 Pozuelo de Alarcón  
 TEL: 916 489 350  
 Mail: [info@grupodrive.com](mailto:info@grupodrive.com)  
 Web: [www.grupodrive.com](http://www.grupodrive.com)

### BOOMERANG TV

C/ María Tubau 4, 4º Oficinas 1 y 2.  
 TEL: 916 624 756  
 Mail: [info@grupoboomerangtv.com](mailto:info@grupoboomerangtv.com)  
 Web: [www.grupoboomerangtv.com](http://www.grupoboomerangtv.com)

### CUARZO PRODUCCIONES

C/ Pedro de Valdivia, 36  
 TEL: 916 592 290  
 Mail: [cuarzo@cuarzotv.com](mailto:cuarzo@cuarzotv.com)  
 Web: [www.cuarzotv.com](http://www.cuarzotv.com)

### GLOBOMEDIA

Ctra. Fuencarral-Alcobendas Km. 12,40  
 TEL: 917 285 740  
 Mail: [globomedia@globomedia.es](mailto:globomedia@globomedia.es)  
 Web: [www.globomedia.es](http://www.globomedia.es)

### LA FÁBRICA DE LA TELE

C/ Ángel Ganivet 18  
 TEL: 915 018 040  
 Mail: [info@lafabricadelatele.com](mailto:info@lafabricadelatele.com)  
 Web: [www.lafabricadelatele.com](http://www.lafabricadelatele.com)

### MECANISMO FILMS

C/ Génova 4 - 3º Ext. Izq.  
 TEL: 914 201 755  
 Mail: [info@mecanismofilms.com](mailto:info@mecanismofilms.com)  
 Web: [www.mecanismofilms.com](http://www.mecanismofilms.com)

### VÉRTICE 360

C/ Alcalá, 518  
 TEL: 917 546 700  
 Mail: [comunicacion@vertice360.com](mailto:comunicacion@vertice360.com)  
 Web: [www.vertice360.com](http://www.vertice360.com)

### ON TV FOUR LUCK BANANA

C/ Emilio Rubín, 14  
 TEL: 913 000 809  
 Mail: [info@luckbanana.com](mailto:info@luckbanana.com)  
 Web: [www.luckbanana.com](http://www.luckbanana.com)

### MAGNOLIA TV

C/ Padre Damián, 40  
 TEL: 917 452 643  
 Mail: [info@magnoliatv.es](mailto:info@magnoliatv.es)  
 Web: [www.magnoliatv.es](http://www.magnoliatv.es)

<p align="center"><b><u>EUROPRODUCCIONES</u></b>  C/Virgilio, 5.  Pozuelo de Alarcón  TEL: 915 129 800  Web: <a href="http://www.europroducciones.com">www.europroducciones.com</a></p>	<p align="center"><b><u>MARTIGALA TV</u></b>  C/ Serrano, 59  TEL: 914 516 980  Mail: <a href="mailto:general@martingalatv.com">general@martingalatv.com</a>  Web: <a href="http://www.martingalatv.com">www.martingalatv.com</a></p>
<p align="center"><b><u>MANDARINA</u></b>  C/ María Tubau, 3 4º  TEL: 913 587 048  Mail: <a href="mailto:info@mandarina.com">info@mandarina.com</a>  Web: <a href="http://www.mandarina.com">www.mandarina.com</a></p>	<p align="center"><b><u>P52 PRODUCCIONES</u></b>  C/ Nicasio Gallego, 9  TEL: 915 914 730  Mail: <a href="mailto:rrhh@p52tv.com">rrhh@p52tv.com</a>  Web: <a href="http://www.p52tv.com">www.p52tv.com</a></p>
<p align="center"><b><u>MCM</u></b>  Avda. Alberto Alcocer 32, local G-H,  TEL: 914 352 385  Mail: <a href="mailto:corporativo@mcmtv.es">corporativo@mcmtv.es</a>  Web: <a href="http://www.mcmtv.es">www.mcmtv.es</a></p>	<p align="center"><b><u>EYEWORCS CUATRO CABEZAS</u></b>  C/ Caleruega 67 4º Planta  TEL: 917 011 265  Web: <a href="http://www.cuatrocabezas.es">www.cuatrocabezas.es</a></p>
<p align="center"><b><u>HILL VALLEY</u></b>  C/Virgilio, 5.  Pozuelo de Alarcón  TEL: 915 129 820  Web: <a href="http://www.hillvalley.es">www.hillvalley.es</a></p>	<p align="center"><b><u>STAR LINE PRODUCTIONS</u></b>  C/ Príncipe de Vergara 39  TEL: 914 263 490  Mail: <a href="mailto:central@starlineprods.com">central@starlineprods.com</a>  Web: <a href="http://www.starlineprods.com">www.starlineprods.com</a></p>
<p align="center"><b><u>PLURAL ENTERTAINMENT</u></b>  Avda. Labradores 1-2º  Tres Cantos  TEL: 917 368 200  Mail: <a href="mailto:rrhhplural@pluralent.com">rrhhplural@pluralent.com</a>  Web: <a href="http://www.pluralent.com">www.pluralent.com</a></p>	<p align="center"><b><u>VIDEOMEDIA</u></b>  C/ José Isbert 2. Ciudad de la Imagen.  Pozuelo de Alarcón  TEL: 915 128 000  Web: <a href="http://www.videomedia.es">www.videomedia.es</a></p>
<p align="center"><b><u>ZEPPELIN TV</u></b>  Avda. Manoteras 18, 6º  TEL: 917 684 000  Web: <a href="http://www.zeppehintv.com">www.zeppehintv.com</a></p>	
<p align="center"> <a href="http://www.actormania.com">www.actormania.com</a>  <a href="http://www.entreactores.com">www.entreactores.com</a>  <a href="http://www.jumptofame.com">www.jumptofame.com</a>  <a href="http://www.yatellamaremos.com">www.yatellamaremos.com</a>  <a href="http://www.soloactores.com">www.soloactores.com</a>  <a href="http://www.agenciasymodelos.com">www.agenciasymodelos.com</a>  <a href="http://clandestinodeactores.com">http://clandestinodeactores.com</a>  <a href="http://www.actoresweb.com">www.actoresweb.com</a>  <a href="http://www.especialistasdecine.com">www.especialistasdecine.com</a>  <a href="http://www.all4action.com">www.all4action.com</a>  <a href="http://www.escuelaespecialistas.com">www.escuelaespecialistas.com</a>  <a href="http://www.noidentity.es">www.noidentity.es</a>  <a href="http://www.entremodelos.com/es/">www.entremodelos.com/es/</a> </p>	



## 16. INDUSTRIA TEXTIL

### PORTALES DE EMPLEO ESPECIALIZADOS

Este tipo de portales se caracterizan por tener ofertas de trabajo de diferentes perfiles profesionales pero sólo del sector productivo en el que están especializados. Su funcionamiento es similar al de los portales generalistas, en el sentido de que ofrecen registro gratuito como nuevo usuario y la posibilidad de adjuntar tu currículum para poder responder a las ofertas. Como valor añadido suelen disponer de información adicional sobre su sector: estadísticas o cifras de productividad, convenios colectivos, asesoría laboral, enlaces de interés, etc.

<b>FASHIONJOBS.COM</b>	<a href="http://es.fashionjobs.com/jobs/index.php">http://es.fashionjobs.com/jobs/index.php</a>
<ul style="list-style-type: none"> <li>• Portal online dirigido a profesionales de la moda, la belleza y el lujo. Te ofrece bolsa de trabajo agrupando las ofertas en las siguientes categorías: ofertas de prácticas, temporales, freelance u ofertas Gold. Además tienes la opción de introducir tu currículum.</li> </ul>	
<b>FASHIONUNITED.ES</b>	<a href="http://www.fashionunited.es/Bolsa_de_Empleo_de_la_moda/">http://www.fashionunited.es/Bolsa de Empleo de la moda/</a>
<ul style="list-style-type: none"> <li>• Portal dedicado a la industria de la moda en España. Encontrarás ofertas de diferentes perfiles: directivos, creativos, en establecimientos, o de ámbito internacional.</li> </ul>	
<b>PORTALTEX</b>	<a href="http://www.portaltex.com/index1024.html">http://www.portaltex.com/index1024.html</a>
<ul style="list-style-type: none"> <li>• Primer portal de empleo y formación específico con bolsa de trabajo del sector de la confección textil.</li> </ul>	
<b>PINKER MODA</b>	<a href="http://www.pinkermoda.com/info/portal-pinkermoda">http://www.pinkermoda.com/info/portal-pinkermoda</a>
<ul style="list-style-type: none"> <li>• Portal profesional del textil y la moda que ofrece información sobre el sector. Publicaciones, directorios de empresa, noticias, tablón de anuncios,...</li> </ul>	
<b>INDITEX</b>	<a href="https://www.joinfashioninditex.com/">https://www.joinfashioninditex.com/</a>
<ul style="list-style-type: none"> <li>• Portal de empleo del grupo inditex donde encontrarás las ofertas de trabajo del grupo. Puedes hacer la búsqueda por marca, por país, por localidad, palabra clave o por área de trabajo: tiendas, diseño y producción de moda, centros de logística y oficinas centrales.</li> </ul>	
<b>ADOLFO DOMÍNGUEZ JOBS</b>	<a href="http://www.adjobs.es/inicio/Default.aspx">http://www.adjobs.es/inicio/Default.aspx</a>
<ul style="list-style-type: none"> <li>• Buscador de ofertas de trabajo del grupo Adolfo Domínguez. En las ofertas de las tiendas puedes encontrar las siguientes categorías: Responsable de área, responsable de tienda, vendedor o escapatista. En las ofertas ofrecidas por servicios centrales encontrarás: Diseño y patronaje, contabilidad, comercio exterior, marketing y diseño gráfico, administración, informática y arquitectura.</li> </ul>	
<b>CORTEFIEL</b>	<a href="http://www.grupocortefiel.com/es/trabaja-con-nosotros">http://www.grupocortefiel.com/es/trabaja-con-nosotros</a>
<ul style="list-style-type: none"> <li>• Portal de empleo del grupo Cortefiel donde puedes introducir tu currículum o consultar las ofertas que ofrece el grupo tanto en tiendas como en servicios centrales. El grupo Cortefiel está formado por las siguientes empresas: Cortefiel, Pedro del Hierro, Woman's Secret y Springfield.</li> </ul>	

<b>CAMPER</b>	<a href="http://jobs.camper.com/">http://jobs.camper.com/</a>
<ul style="list-style-type: none"> <li>Camper Jobs es el portal de empleo de la empresa Camper, empresa de zapatos con expansión internacional, donde puedes consultar las ofertas que ofrecen en diferentes áreas: diseño, marketing, logística, investigación,...Tienes también la opción de enviar tu currículum.</li> </ul>	
<b>MANGO</b>	<a href="http://jobs.mango.com/candidato/ofertas/mapa/mapa_ofertas.asp?id_idioma=1">http://jobs.mango.com/candidato/ofertas/mapa/mapa_ofertas.asp?id_idioma=1</a>
<ul style="list-style-type: none"> <li>La prestigiosa tienda de ropa Mango ofrece en este portal sus ofertas para trabajar en los servicios centrales o en sus tiendas repartidas por todo el mundo. Consulta-directamente o envía tu currículum.</li> </ul>	
<b>CONFECCIÓN INDUSTRIAL</b>	<a href="http://www.confeccionindustrial.com/">http://www.confeccionindustrial.com/</a>
<ul style="list-style-type: none"> <li>Revista especializada en confección industrial donde encontrarás toda la información sobre las novedades de fabricantes y mayoristas, así como las últimas técnicas, maquinaria</li> </ul>	

## EMPRESAS PARA LA AUTOCANDIDATURA

No esperes a que se publique la oferta de trabajo. Anticípate ofreciendo tus servicios profesionales a las empresas de tu sector. Tienes que ser lo más creativo y original a la hora de redactar una carta de presentación que refleje tu interés por trabajar en una empresa determinada y resalte los puntos fuertes de tu CV.

<b>DISEÑO Y TEXTURA</b>	<a href="http://www.ditex.es">www.ditex.es</a>
<ul style="list-style-type: none"> <li>Diseño y Textura S.A, es una empresa textil dedicada a la creación de ropa femenina. Tiene sucursales nacionales e internacionales y participa activamente en r. Puedes enviar tu currículum mediante su web.</li> </ul>	
<b>MARINA TEXTIL</b>	<a href="http://www.marinatextil.net">www.marinatextil.net</a>
<ul style="list-style-type: none"> <li>Empresa que desarrolla el nuevo concepto en tejidos técnicos de protección, siendo especialista en la fabricación de este tipo de tejidos (ignífugos, antiestáticos, antibacteriano, antiácidos, impermeables, transpirables,...) por el vestuario laboral de todos los sectores industriales (fundiciones, eléctricas, petroquímicas, automoción....)</li> </ul>	
<b>SELVATGI</b>	<a href="http://www.selvatgi.es">www.selvatgi.es</a>
<ul style="list-style-type: none"> <li>Empresa dedicada a la fabricación, distribución y comercialización de ropa de mujer. En su página web encontrarás el apartado de "Contactar" un espacio de "¿Quieres trabajar con nosotros?" donde puedes enviar tu currículum.</li> </ul>	
<b>BLANCO</b>	<a href="http://www.blanco.com/">http://www.blanco.com/</a>
<ul style="list-style-type: none"> <li>Blanco es una empresa española especializada en el diseño, producción, distribución y comercialización de accesorios y ropa de vestir para mujer y hombre. Entra en su espacio "Conócenos" donde encontrarás información sobre la filosofía y perfil de la empresa y en la pestaña de "Trabaja con nosotros" tienes la opción de enviar tu currículum o consultar las ofertas de esta empresa.</li> </ul>	

<b>GRUPO SANS</b>	<a href="http://www.sansbrandedapparel.com/">http://www.sansbrandedapparel.com/</a>
<ul style="list-style-type: none"> <li>El Grupo Sans es una empresa dedicada a la confección de ropa interior. Trabaja con cuatro marcas consolidadas a nivel internacional: Abanderado, Princesa, Ocean y Unno. Desde el apartado "Contacto", "Recursos humanos" puedes enviar tu currículum.</li> </ul>	
<b>VENCA</b>	<a href="http://www.venca.es">www.venca.es</a>
<ul style="list-style-type: none"> <li>Compañía de moda líder en venta a distancia en España. Experta en venta de moda, textil y hogar mediante el catálogo de Internet. Al final de su página web hay un apartado donde pone "Sobre la empresa" que incluye un subapartado de "Trabaja con nosotros". Tienes la opción de enviar tu currículum o consultar directamente las ofertas de empleo actualizadas que ofrece Venca.</li> </ul>	
<b>DOGI INTERNATIONAL</b>	<a href="http://www.dogi.com/espanol/">http://www.dogi.com/espanol/</a>
<ul style="list-style-type: none"> <li>Fundada en el 1954, Dogi es una empresa catalana que actualmente tiene mercado tanto nacional como internacional. Especializada en la moda íntima, desarrolla innovaciones constantes en los tejidos para crear una moda íntima útil, confortable y adaptable a cada situación. En el apartado de "Trabaja con Nosotros" tendrás la oportunidad de enviar tu currículum, llenar una solicitud o consultar las ofertas</li> </ul>	
<b>ESTAMBRIL GROUP</b>	<a href="http://www.estambri.com/">http://www.estambri.com/</a>
<ul style="list-style-type: none"> <li>Desarrolla soluciones innovadoras para la protección de las personas que realizan profesiones de riesgo en determinados sectores (bomberos, militares, industria sector energía-eléctrica e industria petroquímica...). En su menú encontrarás un apartado de "Recursos Humanos" y "Trabaja con nosotros", desde donde podrás enviar tu currículum.</li> </ul>	
<b>SASATEX</b>	<a href="http://www.sasatex.es/">http://www.sasatex.es/</a>
<ul style="list-style-type: none"> <li>Centra su actividad en el diseño, fabricación, distribución y representación de marcas en España en el ámbito de la ropa de protección personal y el mantenimiento integral de este tipo de ropa, fundamentalmente para el sector de bomberos. Puedes contactar con ellos y enviar tu currículum.</li> </ul>	
<b>NÚCLEO DE LA MODA</b>	<a href="http://www.nucleodelamoda.es/">http://www.nucleodelamoda.es/</a>
<ul style="list-style-type: none"> <li>Grupo de profesionales del mundo de la Moda, especializados en el área técnica de la Confección. Dan servicios a diferentes empresas tanto a nivel de patronazgos, escalados, marcajes, así como desarrollando otros servicios a medida de las necesidades de los clientes. Puedes ponerte en contacto con ellos enviando tu currículum mediante su página web.</li> </ul>	
<b>SIDOGRAS</b>	<a href="http://www.sidogras.com/">http://www.sidogras.com/</a>
<ul style="list-style-type: none"> <li>Empresa española con sede en Barcelona que se fundó en 1970. Se dedica a la fabricación y comercialización de tejidos de camisería y estampados. Puedes ponerte en contacto con ellos mediante su web y enviarles tu currículum.</li> </ul>	
<b>DONNA'S UNIFORMES EMPRESARIALES</b>	<a href="http://www.donnasweb.com">http://www.donnasweb.com</a>
<ul style="list-style-type: none"> <li>Empresa dedicada al diseño y venta de uniformes para empresas. En el apartado de contacto dispones de un formulario mediante el cual puedes enviar tu currículum.</li> </ul>	

<b>IASO</b>	<a href="http://www.iaso.es/">http://www.iaso.es/</a>
<ul style="list-style-type: none"> <li>• Empresa líder en España en el desarrollo y difusión de la arquitectura textil, además de otros como parasoles, piscinas desmontables, carpintería en aluminio PVC, pérgolas, toldos y cortinas, ...</li> </ul>	
<b>ARTESANÍA BORDADA</b>	<a href="http://www.artesaniabordada.com/">http://www.artesaniabordada.com/</a>
<ul style="list-style-type: none"> <li>• Empresa que se dedica al diseño, bordado y estampado de banderas, bandas, escudos, banners... combinando la forma artesanal con la tecnología más avanzada. Las áreas de trabajo son: administración, diseño, estampación digital, bordado, confección y almacén.</li> </ul>	
<b>TEJIDOS FORÉS</b>	<a href="http://www.tejidosfores.com/">http://www.tejidosfores.com/</a>
<ul style="list-style-type: none"> <li>• Empresa tradicional con más de 50 años de experiencia dedicada a los artículos textiles de lencería industrial y del hogar.</li> </ul>	
<b>INNOVATEX - CLM</b>	<a href="http://www.gruposg3.com/innovatex/intro.htm">http://www.gruposg3.com/innovatex/intro.htm</a>
<ul style="list-style-type: none"> <li>• Es el grupo más innovador del sector de la confección en España. Las empresas de este grupo están ubicadas en Castilla-La Mancha y están coordinadas por ASINTEC, "Centro Tecnológico de Confección", entidad líder en innovación aplicada al sector de la confección.</li> </ul>	
<b>FÁBRICAS DE ESPAÑA</b>	<a href="http://www.fabricasdeespana.com/categorias.php">http://www.fabricasdeespana.com/categorias.php</a>
<ul style="list-style-type: none"> <li>• Directorio de empresas fabricantes en España, catalogadas por gremios y provincias. Escoge la categoría "Textil y piel" para localizar empresas del sector.</li> </ul>	
<b>RUTALIA</b>	<a href="http://www.rutalia.net/especialitat.php">http://www.rutalia.net/especialitat.php</a>
<ul style="list-style-type: none"> <li>• Portal de empresas de Cataluña en Internet. Consulta la especialidad que te interesa: acabados textiles, calzados, confección,...</li> </ul>	
<b>HOME TEXTILES FROM SPAIN</b>	<a href="http://www.hometextilesfromspain.com/">http://www.hometextilesfromspain.com/</a>
<ul style="list-style-type: none"> <li>• En esta página web podrás informarte de la actualidad internacional en el sector textil, así como noticias y también dispones de un buscador de empresas.</li> </ul>	
<b>NOTICIERO TEXTIL</b>	<a href="http://www.noticierotextil.net">www.noticierotextil.net</a>
<ul style="list-style-type: none"> <li>• Edición digital de la revista Noticiero textil para estar al día sobre el sector. Encontrarás directorios de empresa, noticias, publicaciones, ferias, ...</li> </ul>	
<b>GUÍA DE TEXTILES TÉCNICOS</b>	<a href="http://www.guiadetextilestecnicos.com/">http://www.guiadetextilestecnicos.com/</a>
<ul style="list-style-type: none"> <li>• Edición telemática de la revista de la innovación textil - guía de textiles técnicos. La innovación en el sector textil es clave para el desarrollo del sector y en esta revista encontrarás empresas que trabajan en esta línea.</li> </ul>	

## CONSULTORAS TEXTIL

Dirígete a las consultorías especializadas en el sector textil. Envía el currículum a través de su página web o dirígete directamente.

<b>ASIS CONSULTORES</b>	<a href="http://www.asisconsultores.es/">http://www.asisconsultores.es/</a>
<ul style="list-style-type: none"> <li>La tecnología de Asis Consultores abre una línea de trabajo en los Sistemas de identificación mediante radiofrecuencia, RFID. Aplicados a los sectores textil, de lavandería o industrial consigue dar soluciones para optimizar los procesos tecnológicos de este tipo de empresa.</li> </ul>	
<b>GUERRERO CONSULTING</b>	<a href="http://www.guerreroconsulting.com/Web/Inicio.aspx">http://www.guerreroconsulting.com/Web/Inicio.aspx</a>
<ul style="list-style-type: none"> <li>Esta consultora desarrolla servicios para empresas de confección textil hace más de 30 años. Su objetivo es conseguir la mayor eficiencia de todos los recursos humanos y tecnológicos de sus empresas clientes.</li> </ul>	
<b>BASTOS Y CIA.</b>	<a href="http://www.bastoscia.com/">http://www.bastoscia.com/</a>
<ul style="list-style-type: none"> <li>Se dedica a dar servicio a empresas del sector textil principalmente en la instalación, suministro y consultoría tecnológica.</li> </ul>	
<b>ASINTEC</b>	<a href="http://www.asintec.org/">http://www.asintec.org/</a>
<ul style="list-style-type: none"> <li>La “Asociación para la Incorporación de Nuevas Tecnologías a la Empresa” (Asintec) es un centro tecnológico que ofrece servicios tecnológicos a empresas de diferentes sectores industriales entre otros el sector textil.</li> </ul>	
<b>TECNOLOGÍA E INTELIGENCIA TEXTIL</b>	<a href="http://www.titextil.com/aplicacionestextiles.aspx?app=1">http://www.titextil.com/aplicacionestextiles.aspx?app=1</a>
<ul style="list-style-type: none"> <li>En esta página web se presenta información sobre la tecnología textil y su revolución en las aplicaciones de los textiles técnicos. Podrás encontrar listados de empresa y toda la información necesaria sobre la investigación, desarrollo e investigación.</li> </ul>	
<b>TECNITEX INGENIEROS</b>	<a href="http://www.tecnitex.es/">http://www.tecnitex.es/</a>
<ul style="list-style-type: none"> <li>Consultoría de ingeniería industrial del área textil que surge en 1987. Se dedica exclusivamente a los textiles de uso técnico. Asesora a pequeñas y medianas empresas del sector textil en la reorientación de su planificación estratégica ante los avances del sector. En su página encontrarás también información de interés del sector.</li> </ul>	
<b>LEVANTE SUR DE MODA</b>	<a href="http://www.dmoda.net">http://www.dmoda.net</a>
<ul style="list-style-type: none"> <li>Consultoría del sector de la moda que ofrece solución global a los proyectos de negocio desde las diferentes áreas: el estudio de la localización, imagen corporativa, análisis de proveedores, presupuestos de compra,...</li> </ul>	
<b>STM</b>	<a href="http://www.soft-textil.es/">http://www.soft-textil.es/</a>
<ul style="list-style-type: none"> <li>Empresa con más de 20 años de experiencia en el sector de la informática de gestión en el sector textil y de confección.</li> </ul>	

<b>CENTRO TECNOLÓGICO LEITAT</b>	<a href="http://www.leitat.org/">http://www.leitat.org/</a>
<ul style="list-style-type: none"> <li>• Presta servicios a empresas de diferentes sectores industriales entre otros el sector textil. Su objetivo es la Investigación, Desarrollo y la Innovación adaptándose continuamente a los constantes cambios del mercado.</li> </ul>	

## BOLSAS DE TRABAJO: ASOCIACIONES PROFESIONALES Y CENTROS DE FORMACIÓN

Las asociaciones profesionales y centros de formación pueden ser el mejor punto de encuentro entre los profesionales y las empresas del sector que necesiten sus servicios. Generalmente hay que ser miembro agremiado, colegiado, alumno o ex-alumno, con la correspondiente cuota mensual o anual, para poder disfrutar de los servicios que ofrecen. En sus páginas web puedes encontrar: noticias, información diversa, directorios de empresa, formaciones y bolsa de trabajo relacionado con el sector.

<b>ATIT</b>	<a href="http://www.asociaciontit.org">http://www.asociaciontit.org</a>
<ul style="list-style-type: none"> <li>• La <b>Asociación de Técnicos de la Industria Textil</b> pretende aglutinar a todas las personas que ejercen funciones "técnicas" en el sector textil/confección (manufactura, confección, tintorería, diseño...). Dispone de una bolsa de trabajo, información de cursos y noticias del sector.</li> </ul>	
<b>ASEPAL</b>	<a href="http://www.asepal.es/frontend/asepal/base.php">http://www.asepal.es/frontend/asepal/base.php</a>
<ul style="list-style-type: none"> <li>• <b>Asociación de Empresas de Equipos de Protección Personal</b>, actualmente engloba a 80 empresas dedicadas al diseño, fabricación y comercialización de los equipos de protección personal. Representa por tanto el 90% de empresas Españolas. En su página encontrarás información de estas empresas asociadas, así como noticias, información y ferias relacionadas con este sector.</li> </ul>	
<b>FEDECON</b>	<a href="http://www.fedecon.es/">http://www.fedecon.es/</a>
<ul style="list-style-type: none"> <li>• La <b>Federación Española de las Empresas de Confección</b> ofrece en su web información, noticias, formación y todo lo necesario para estar al día en el sector de la confección.</li> </ul>	
<b>INTERTEX</b>	<a href="http://www.upc.edu/intexter/">http://www.upc.edu/intexter/</a>
<ul style="list-style-type: none"> <li>• <b>L'Institut d'Investigació tèxtil i Cooperació Industrial</b> de Terrassa fomenta la investigación y la cooperación industrial en todos aquellos aspectos relacionados con el sector textil y afines. Consulta su página para ver todos los servicios, publicaciones, información sobre formación e investigación del sector textil.</li> </ul>	
<b>AEQCT</b>	<a href="http://www.aeqct.org/">http://www.aeqct.org/</a>
<ul style="list-style-type: none"> <li>• La <b>Asociación Española de Químicos y Coloristas Textiles</b> es una asociación creada por técnicos del sector de la estampación y acabados de la industria textil constituida en 1985. Podrás consultar las empresas asociadas y noticias sobre el sector.</li> </ul>	

<b>TEXTIL.ORG</b>	<a href="http://www.textil.org/">http://www.textil.org/</a>
<ul style="list-style-type: none"> <li>Portal corporativo que funciona como un Centro Servidor de Servicios Avanzados de Telecomunicación, diseñado especialmente para empresas e instituciones del sector textil. Encontrarás un directorio de más de 2.000 empresas textiles nacionales.</li> </ul>	
<b>OEKO-TEX®</b>	<a href="http://www.okotex.com/OekoTex100_PUBLIC/index_portal.asp">http://www.okotex.com/OekoTex100_PUBLIC/index_portal.asp</a>
<ul style="list-style-type: none"> <li>Oeko-tex estándar 100 es la norma de calidad que inicialmente el instituto austriaco de investigaciones textiles y el instituto alemán de investigaciones Hohenstein desarrollaron para controlar la calidad ecológica de los tejidos.</li> </ul>	
<b>ACTM</b>	<a href="http://www.creadorestextiles.org/">http://www.creadorestextiles.org/</a>
<ul style="list-style-type: none"> <li>La <b>Asociación de Creadores Textiles de Madrid</b> proporciona información y formación a sus asociados. Participa en ferias, organiza exposiciones, realiza talleres y actividades,... Orientada a cualquiera que realice creaciones, enseñe, haga, conserve o restaure textiles.</li> </ul>	
<b>EUROPEAN TEXTILE NETWORK</b>	<a href="http://www.etn-net.org/index.htm">http://www.etn-net.org/index.htm</a>
<ul style="list-style-type: none"> <li>ETN es una organización creada en 1991 con el objetivo de desarrollar la cooperación europea en el campo de la cultura textil, así como de fomentar la cooperación con socios no europeos. Con sede en Estrasburgo esta red se convierte en un punto de encuentro donde los socios miembros intercambian información y conocimiento de este sector y llevar a cabo proyectos internacionales (reuniones, exposiciones, seminarios,...)</li> </ul>	
<b>AGRUPACIÓN ESPAÑOLA DEL GÉNERO DE PUNTO</b>	<a href="http://www.agrupaciontextil.org/">http://www.agrupaciontextil.org/</a>
<ul style="list-style-type: none"> <li>La <b>Agrupación Española del Género de Punto</b> ofrece información sobre este sector laboral (convenio colectivo, tablas salariales,...); formación; noticias; directorio de empresas, y en su tablón de anuncios encontrarás ofertas de trabajo.</li> </ul>	
<b>ATEVAL</b>	<a href="http://www.ateval.com/">http://www.ateval.com/</a>
<ul style="list-style-type: none"> <li>La <b>Asociación de Empresarios Textiles de la Comunidad Valenciana</b> te ofrece actualizada información de utilidad: directorios de empresas, noticias, cursos de formación.</li> </ul>	
<b>ASECOM</b>	<a href="http://www.asecom.org/">http://www.asecom.org/</a>
<ul style="list-style-type: none"> <li>En la web de la <b>Asociación de Empresas Confeccionistas de Madrid</b> encontrarás información sobre las empresas del sector de la confección madrileña, servicios de asesoría y toda la actualidad que necesitas para estar al día en este sector.</li> </ul>	

## OTROS RECURSOS DE INTERÉS

### EUROPEAN TECHNOLOGY PLATFORM FOR THE FUTURE OF TEXTILES

<http://textile-platform.eu/textile-platform/>

- European Technology Platform es una plataforma tecnológica europea para el futuro del sector textil y de la confección. La plataforma es una red europea abierta a profesionales y expertos interesados en el ámbito de la investigación y la innovación textil.

### CIBELES MADRID FASHION WEEK

<http://www.ifema.es/web/ferias/cibeles/default.html>

- La pasarela Cibeles te da toda la información necesaria sobre el evento en esta página web.

### PROTEXTIL

<http://www.pro-digit.com/website/spain/>

- Protexil, la “Revista profesional de la impresión textil digital y promocional” ofrece en su web información sobre las novedades en este ámbito concreto del sector textil.



## 17. EMPLEO PÚBLICO



El personal que trabaja en cualquiera de estas administraciones, bien sea en sus departamentos, en los organismos autónomos, o en cualquier entidad o institución que dependa de ellos, recibe el nombre de personal funcionario o laboral.

Las Administraciones Públicas seleccionan su personal, ya sea funcionario o laboral, de acuerdo con su oferta de empleo público, mediante convocatoria pública y a través del sistema de concurso, oposición o concurso-oposición libre en los que se garantizan, en todo caso, los principios constitucionales de igualdad, mérito y capacidad.

Los funcionarios se agruparán en cuerpos según el carácter homogéneo de las funciones que deban realizar. Dentro de los cuerpos, en razón de la especialización de las funciones, podrán existir escalas.

### CLASES DE PERSONAL

- **FUNCIONARIO**

La característica principal de los funcionarios consiste en que No se rigen por el derecho laboral común, disponen de su propia regulación. En función de la titulación requerida para su ingreso en cada cuerpo o escala de la Administración los funcionarios pueden pertenecer a uno de los siguientes grupos:

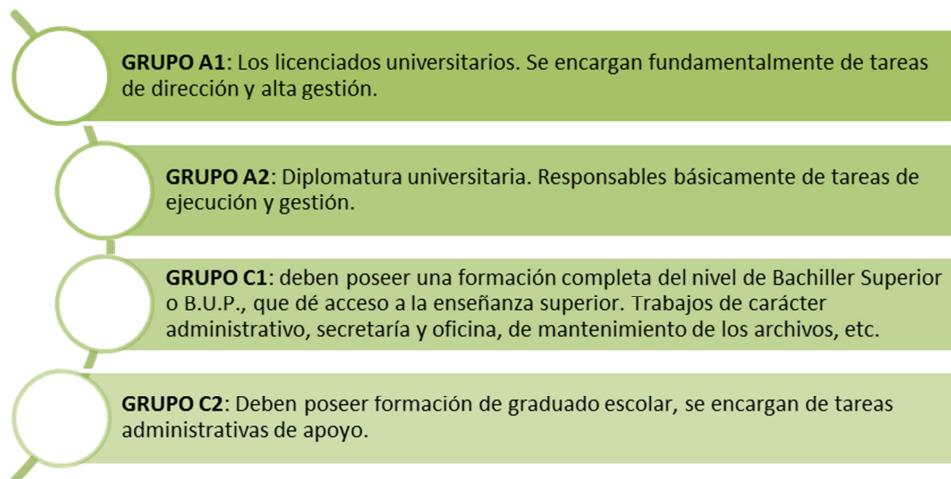

Dentro de cada uno de estos grupos el personal puede estar en una de las situaciones siguientes, esta situación determina su procedimiento de ingreso así como sus derechos y deberes.

***Funcionarios de carrera.*** Son funcionarios los que, en virtud de su nombramiento y bajo el principio de carrera (es decir, haber superado un proceso selectivo de oposición), se incorporan al servicio de la Administración y ocupan plazas dotadas con presupuestos establecidos para ello.

***Personal eventual.*** Son aquellos que, en virtud de libre nombramiento y en régimen no permanente, ocupan un lugar de trabajo considerado de confianza o de asesoramiento no reservado a funcionarios. La prestación de estos servicios nunca se puede considerar como mérito para acceder a la condición de funcionario ni para la promoción interna. Este personal estará sujeto al derecho administrativo y su cese se acuerda libremente y no genera nunca indemnización.

***Personal interino.*** Son aquellos que prestan servicios de carácter transitorio. Se rigen por el derecho administrativo y ocupan plazas que se hallan reservadas a los funcionarios de carrera. El personal interino ha de cumplir los requisitos generales de titulación, etc. para ocupar ese lugar de trabajo. Pierde la condición de interino cuando ya no son necesarios sus servicios.

- **LABORAL**

Personal laboral son aquellos que, en virtud de un contrato de naturaleza laboral, ocupan puestos de trabajo clasificados como tales.

Personal laboral no permanente: excepcionalmente, debido al carácter temporal de determinadas tareas a realizar, o por razones de urgencia, la Administración puede contratar personal laboral con carácter no permanente.

## **ACCESO A LA ADMINISTRACIÓN PÚBLICA**

La Administración Pública está obligada a realizar una serie de pruebas de aptitud para seleccionar al personal a su cargo. Se publica anualmente en el Boletín Oficial correspondiente la Oferta Pública de Empleo (OPE).

En el caso de la Administración General del Estado la publicación se lleva a cabo en el Boletín Oficial del Estado (BOE). Las Comunidades Autónomas publican sus Ofertas de Empleo en sus respectivos Boletines Oficiales, que en el caso de la Comunidad de Madrid es el Boletín Oficial de la Comunidad de Madrid (BOCM) y, por último, las Corporaciones Locales (provincias, municipios, mancomunidades, etc.) publican sus Ofertas en sus Boletines Oficiales (si los tienen) y, en todo caso, en el BOE y en el Boletín Oficial de la Comunidad Autónoma a la que pertenezcan.

## REQUISITOS

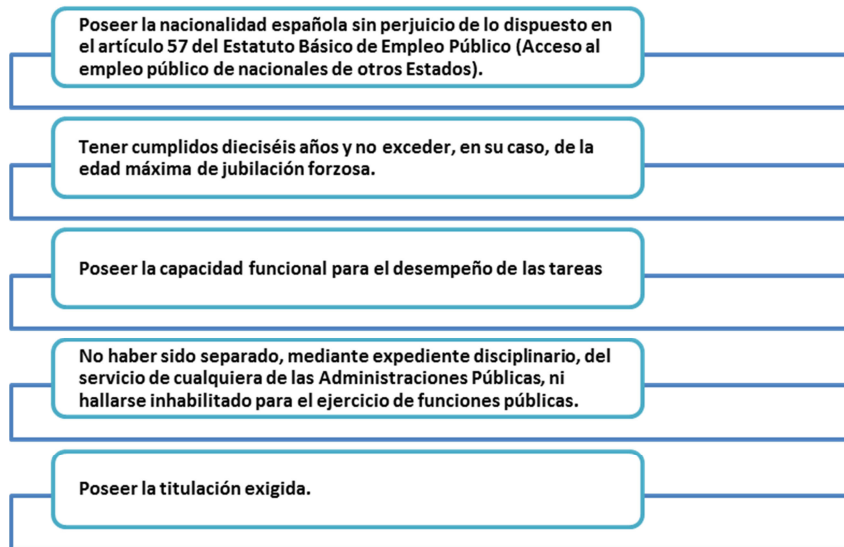

## PROCESO A SEGUIR

Una vez publicada la Oferta Pública de Empleo y convocada una plaza concreta en el Boletín o Diario Oficial correspondiente, nos encontramos con las siguientes fases:

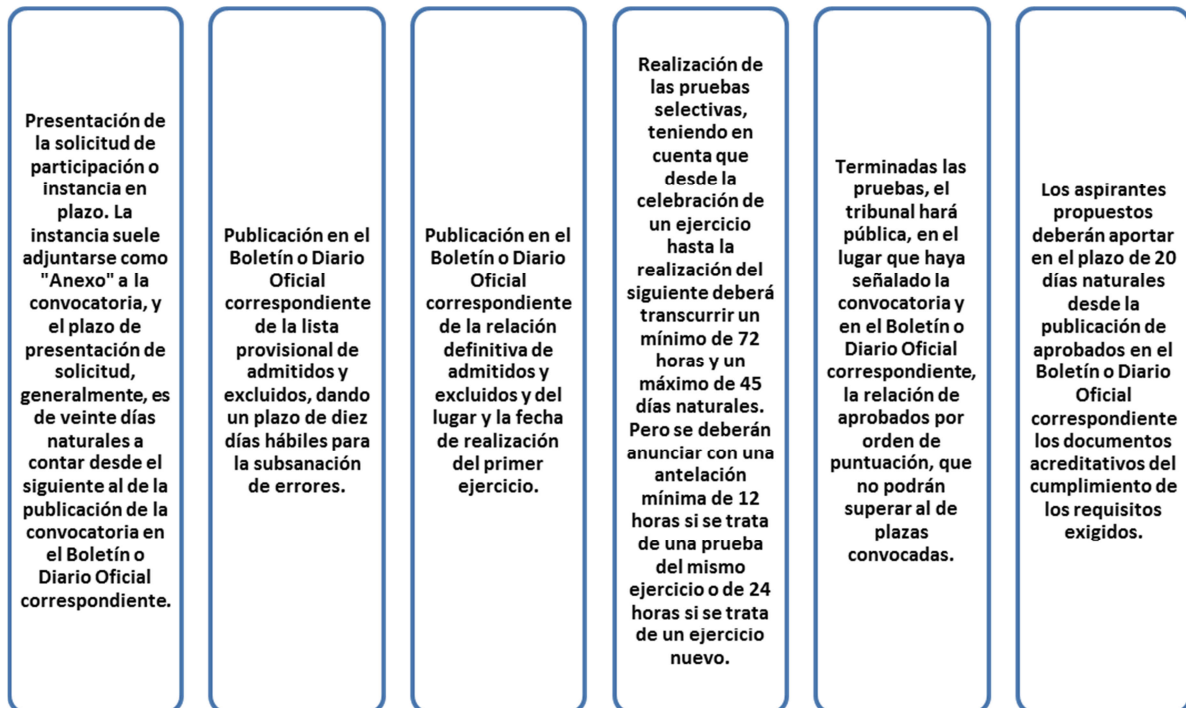

## MÁS INFORMACIÓN:

[www.060.es](http://www.060.es)  
[www.madrid.org/inforjoven](http://www.madrid.org/inforjoven)  
[www.seap.minhap.gob.es/es/index.html](http://www.seap.minhap.gob.es/es/index.html)  
[www.madrid.es/oposicionesyempleo](http://www.madrid.es/oposicionesyempleo)  
[www.madrid.org/empleo](http://www.madrid.org/empleo)

## 18. EMPLEO PÚBLICO EN EUROPA

### PROCESOS SELECTIVOS PARA ACCESO A LA ADMINISTRACIÓN DE LA UNIÓN EUROPEA

- Desde el Ministerio de Asuntos Exteriores y Cooperación se ha dedicado una especial atención a la Unión Europea y a las distintas vías de acceso a puestos en las instituciones comunitarias. Por ello en su página web hay información muy detallada sobre los distintos procesos de selección para los posibles candidatos que quieran desarrollar su trayectoria profesional en las instituciones comunitarias.

<http://www.exteriores.gob.es/RepresentacionesPermanentes/EspanaUE/es/TrabajarenUE/Paginas/default.aspx>

### TRABAJAR DE FUNCIONARIO EN LA UE

- La Unión Europea ofrece multitud de oportunidades profesionales para todas aquellas personas que se encuentran en búsqueda de un empleo público de tipo internacional. Se puede acceder con cualquier tipo de titulación pero es necesario tener un buen nivel de un idioma comunitario diferente del materno.

[http://europa.eu/epso/discover/index\\_es.htm](http://europa.eu/epso/discover/index_es.htm)

### EMPLEO EN EL PARLAMENTO EUROPEO

- El Parlamento Europeo emplea alrededor de 5000 funcionarios y otros agentes originarios de los Estados miembros de la Unión Europea. Como las demás Instituciones, contrata a través de oposiciones. Existen 5 tipos de oposiciones, que a su vez cubren distintos niveles, lo que permite a los ciudadanos presentarse como candidatos para diferentes funciones, como por ejemplo administradores, intérpretes, traductores, asistentes, secretarios, agentes cualificados...

<http://www.europarl.europa.eu/parliament/public/staticDisplay.do?language=ES&id=149>

### EMPLEO EN EL COMITÉ DE LAS REGIONES

- El Comité de las Regiones procede a la contratación de personal por medio de oposiciones generales. La organización de estas oposiciones corre a cargo de la Oficina Europea de Selección de Personal. (EPSO)

<http://cor.europa.eu/en/about/jobs/Pages/jobs.aspx>

### EMPLEO EN EL CONSEJO DE EUROPA

- El Consejo de Europa, la organización política más antigua (1949) del continente, engloba a 46 países, entre los cuales se encuentran 21 Estados de Europa central y oriental. Sus objetivos son defender los derechos humanos y la democracia parlamentaria, asegurar la preeminencia del Estado de derecho, concluir acuerdos a escala europea para armonizar las prácticas sociales y jurídicas de los Estados miembros y favorecer la concienciación del concepto de identidad europea basada en los valores comunes más allá de las diferencias culturales.

<http://www.coe-recruitment.com/index.aspx?Lang=en>

